





LEGENDA

-  punkty świetlne
- oprawy oświetleniowe nastropowe
-  gniazda wtykowe
-  szafy el.
-  centrala teletechniczna

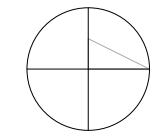
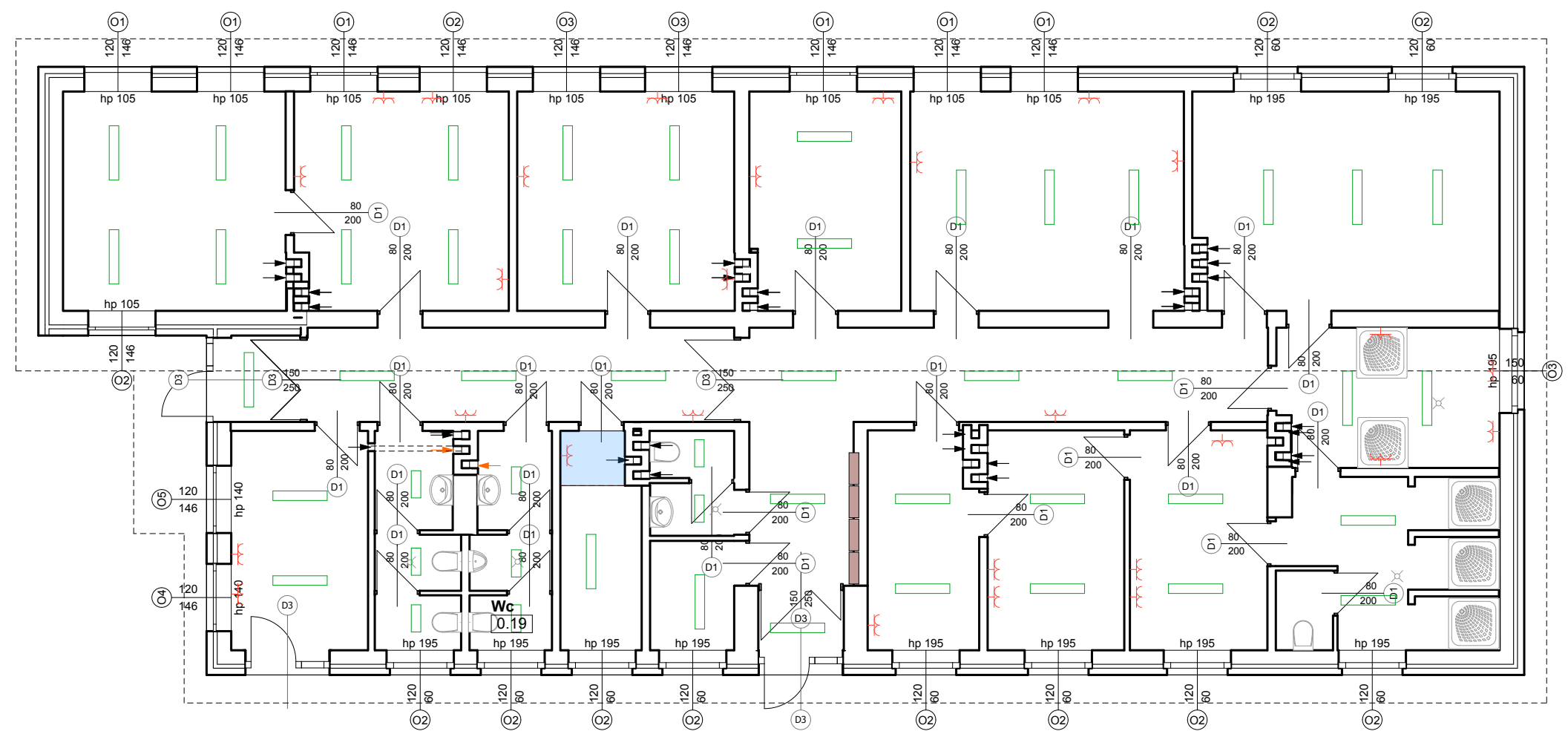

	ARCHITEKTONICZNA PRACOWNIA PROJEKTOWA WOJCIECH MARCINIAK 55-200 OŁAWA, NORWIDA 13	
	PRACOWNIA	50-310 Wrocław, ul. Daszyńskiego 18/2
	KONTAKT:	tel/fax 71 787 40 66 app_wmarciniak@wp.pl

INWESTOR:
ADRES INWESTYCJI: **Zakład Gospodarowania Odpadami Sp. z o.o.
Gać 90
55-200 Olawa**

NAZWA ZADANIA:
**PROGRAM FUNKCJONALNO-UŻYTKOWY
PRZEDSIĘWZIĘCIA POLEGAJĄCEGO NA
'BUDOWIE BUDYNKU ADMINISTRACYJNO-SOCJALNEGO
WRAZ ZSIECIAMI
WRAZ ZPRZEBUDOWĄ ISTNIEJĄCEGO BUDYNKU ADMINISTRACYJNO-SOCJALNEGO'**

NAZWA INWESTYCJI: **BUDYNEK SOCJALNY**

INWENTARYZACJA BUDYNEK SOCJALNY - B2 OSPRZĘT ELEKTRYCZNY	BRANŻA ARCH
	INW.
	1:100

Projektował	mgr inż. arch. WOJCIECH MARCINIAK	UP nr 227/92/UW
Opracował	mgr inż. arch. Ewa Gazdowicz-Powązka mgr inż. arch. Katarzyna Gostyńska mgr inż. arch. Adam Ratowski mgr inż. arch. Dawid Stopiński	