

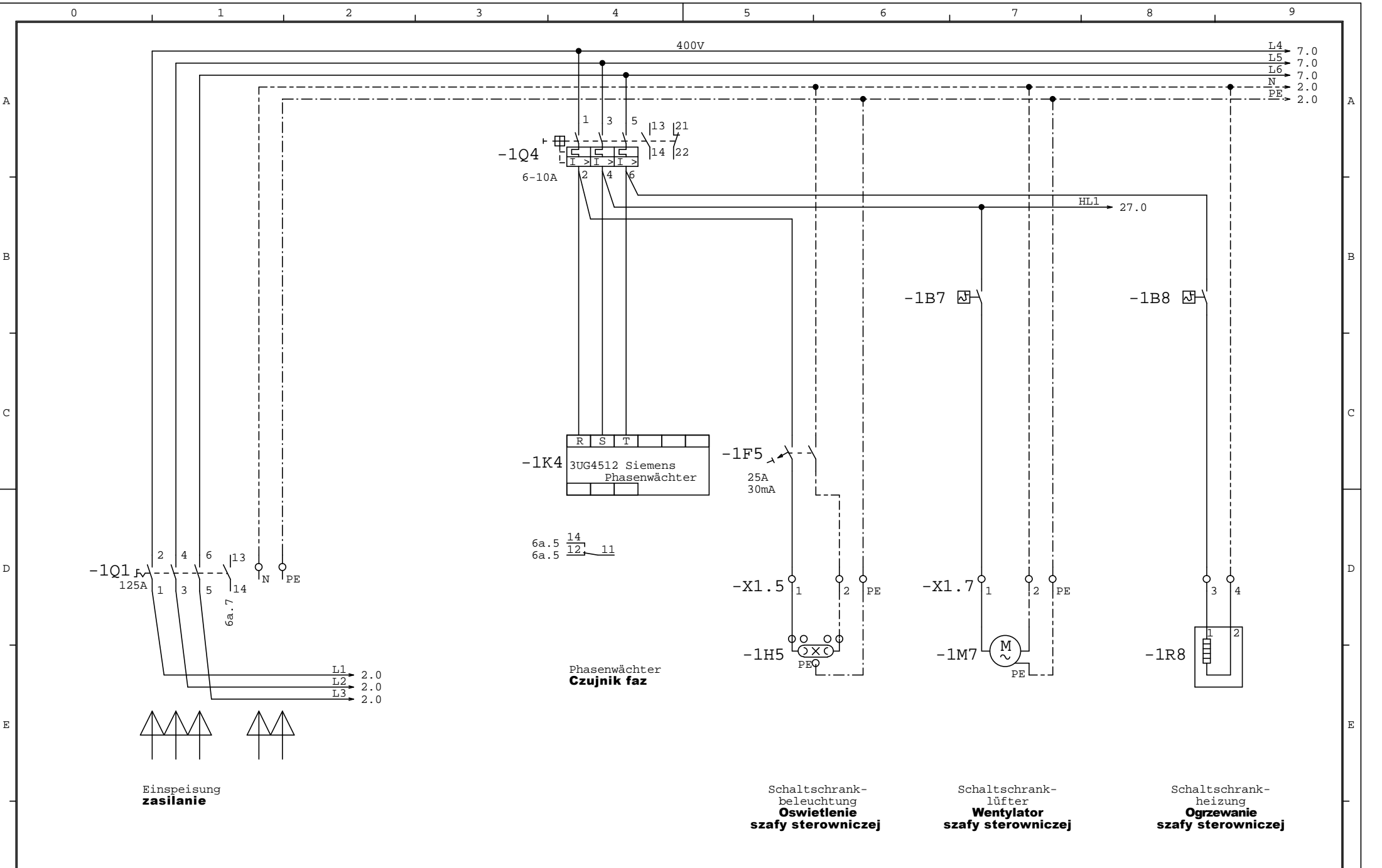

	0	1	2	3	4	5	6	7	8	9																																							
A	<div><div><div><div>Projekt : Equipo (ZGO/GAC)</div><div>Projekt</div></div><div><div>Zeichnungsnummer : 14173-902/00</div><div>Numer rysunku</div></div><div><div>Kommission : 14173-902</div><div>Zlecenie komisowe</div></div><div><div>Anlagenbezeichnung:</div><div>Oznaczenie urzadzenia</div></div></div><div>Vecoplan®</div></div>										A																																						
B	<div><div><div><div>Hersteller : VECOPLAN AG</div><div>Producent</div></div><div><div>Vor der Bitz 10</div><div>Vor der Bitz 10</div></div><div><div>56470 Bad Marienberg</div><div>56470 Bad Marienberg</div></div></div><div><div>Verdrahtungsfarben</div><div>Kolory okablowania</div><div>Laststromkreis</div><div>Obwód obciazenia</div><div><div>schwarz : Hauptstrom</div><div>czarny : Zasilanie główne</div></div><div><div>hellblau : Neutralleiter</div><div>jasnoniebieski : Przewód neutralny</div></div><div><div>grün-gelb : Schutzleiter</div><div>zielono-zótty : Przewód ochronny</div></div><div><div>Steuerstromkreis</div><div>Pradowy obwód sterowniczy</div><div><div>rot : Wechselspannung L</div><div>czerwono : Napiecie przemienne L</div></div><div><div>rot-weiß : Wechselspannung N</div><div>czerwono-bialy : Napiecie przemienne N</div></div><div><div>dunkelblau : Gleichspannung +</div><div>granatowy : Napiecie state +</div></div><div><div>blau-weiß : Gleichspannung -</div><div>niebiesko-bialy : Napiecie state -</div></div><div><div>orange : Fremdspannung</div><div>pomaranaczowy : Napiecie zewnetrzne</div></div></div></div></div>										B																																						
C	<div><div><div><div>Einspeisung : 3x400V/N/PE</div><div>zasilanie</div></div><div><div>Betriebsspannung : 400V</div><div>Napiecie robocze</div></div><div><div>Steuerspannung : 230VAC</div><div>Napiecie zasilania</div></div><div><div>Frequenz : 50Hz</div><div>Czestotliwosc</div></div><div><div>Hilfsspannung : 24VDC</div><div>Napiecie pomocnicze</div></div><div><div>Gesamtstrom : ca.70A</div><div>Prad tacznie</div></div></div><div><div>Netzform : <input type="checkbox"/> TN-C-System</div><div>Forma sieci <input type="checkbox"/> Uklad TN-C</div><div><input type="checkbox"/> TN-C-S-System</div><div><input type="checkbox"/> Uklad TN-C-S</div><div><input type="checkbox"/> TN-S-System</div><div><input type="checkbox"/> Uklad TN-S</div><div><input type="checkbox"/> IT-System</div><div><input type="checkbox"/> Uklad IT</div><div><input type="checkbox"/> System IT</div></div></div>										C																																						
D											D																																						
E	<div><div><div><div>Schaltschränke : TS 8</div><div>Szafy sterownicze</div></div><div><div>Schutzart : IP54</div><div>Stopien ochrony</div></div></div><div><div>Baujahr : 2014</div><div>Rok produkcji</div></div></div>										E																																						
F	<table><tr><td></td><td></td><td></td><td></td><td>Datum</td><td>27.10.2014</td><td rowspan="3">Vecoplan®</td><td rowspan="3">VECOPLAN AG Vor der Bitz 10 56470 Bad Marienberg +49 (0) 2661/6267-0</td><td rowspan="3">14173-902 Equipo (ZGO/GAC)</td><td colspan="2">=</td></tr><tr><td></td><td></td><td></td><td></td><td>Bearb.</td><td>Penner</td><td colspan="2">+</td></tr><tr><td></td><td></td><td></td><td></td><td>Gepr.</td><td></td><td colspan="2"></td></tr><tr><td>Zust.</td><td>Datum</td><td>Name</td><td>Änder.</td><td>Norm</td><td></td><td>Urspr.</td><td>Ers. f.</td><td>Ers. d.</td><td>14173-902/00</td><td>Blatt 1 von 1Bl.</td></tr></table>														Datum	27.10.2014	Vecoplan®	VECOPLAN AG Vor der Bitz 10 56470 Bad Marienberg +49 (0) 2661/6267-0	14173-902 Equipo (ZGO/GAC)	=						Bearb.	Penner	+						Gepr.				Zust.	Datum	Name	Änder.	Norm		Urspr.	Ers. f.	Ers. d.	14173-902/00	Blatt 1 von 1Bl.	F
				Datum	27.10.2014	Vecoplan®	VECOPLAN AG Vor der Bitz 10 56470 Bad Marienberg +49 (0) 2661/6267-0	14173-902 Equipo (ZGO/GAC)	=																																								
				Bearb.	Penner				+																																								
				Gepr.																																													
Zust.	Datum	Name	Änder.	Norm		Urspr.	Ers. f.	Ers. d.	14173-902/00	Blatt 1 von 1Bl.																																							
	0	1	2	3	4	5	6	7	8	9																																							

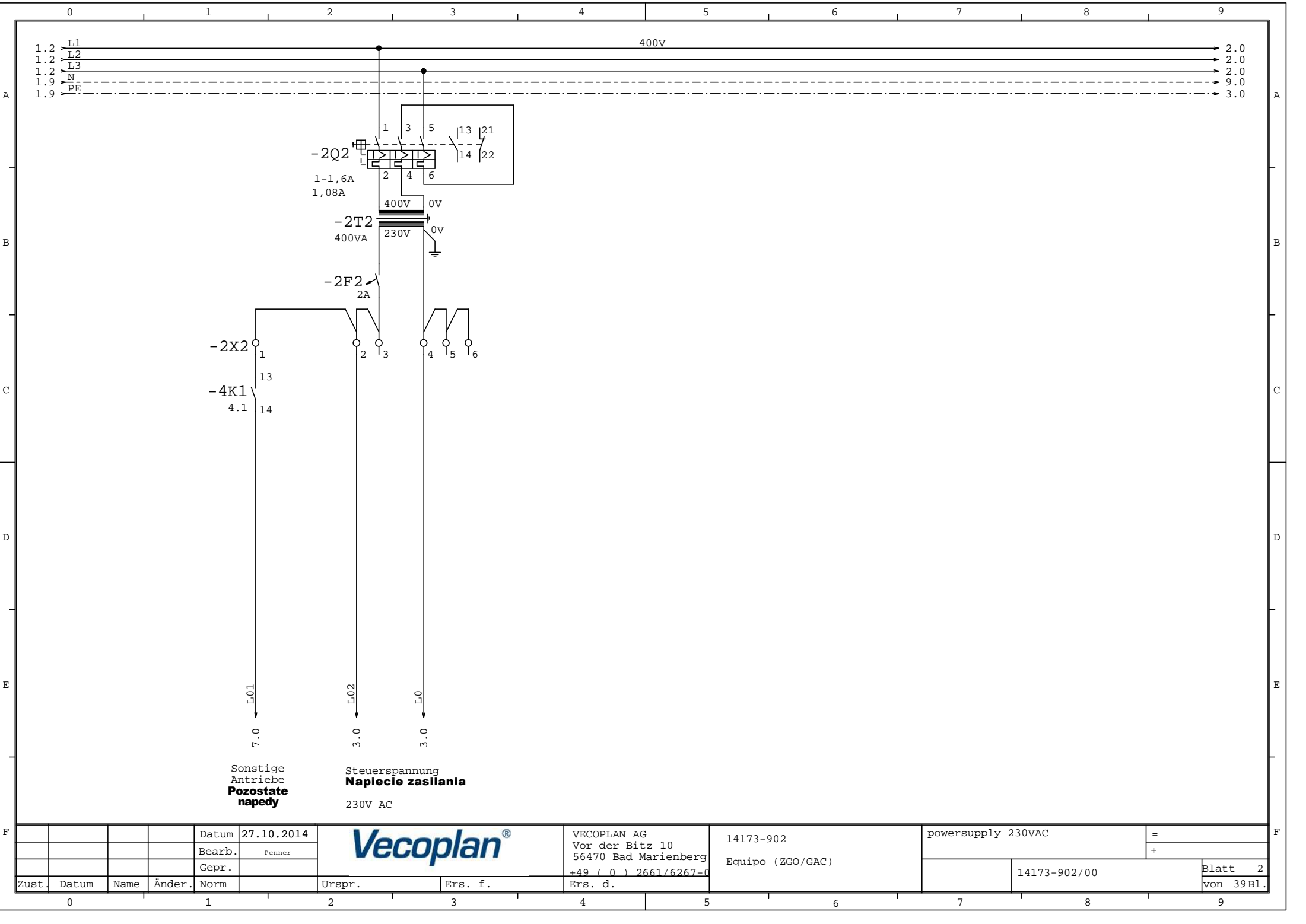

				Datum	27.10.2014			VECOPLAN AG		14173-902		supply		=	
				Bearb.	Penner			Vor der Bitz 10						+	
				Gepr.				56470 Bad Marienberg		Equipo (ZGO/GAC)					
Zust.	Datum	Name	Änder.	Norm		Urspr.	Ers. f.	Ers. d.				14173-902/00	Blatt 1		von 39 Bl.
0				1		2	3	4	5	6	7	8	9		



				Datum	27.10.2014			VECOPLAN AG Vor der Bitz 10 56470 Bad Marienberg +49 (0) 2661/6267-0	14173-902 Equipo (ZGO/GAC)	powersupply 230VAC	=	
				Bearb.	Penner						+	
				Gepr.								
Zust.	Datum	Name	Änder.	Norm		Urspr.	Ers. f.	Ers. d.			14173-902/00	Blatt 2 von 39Bl.

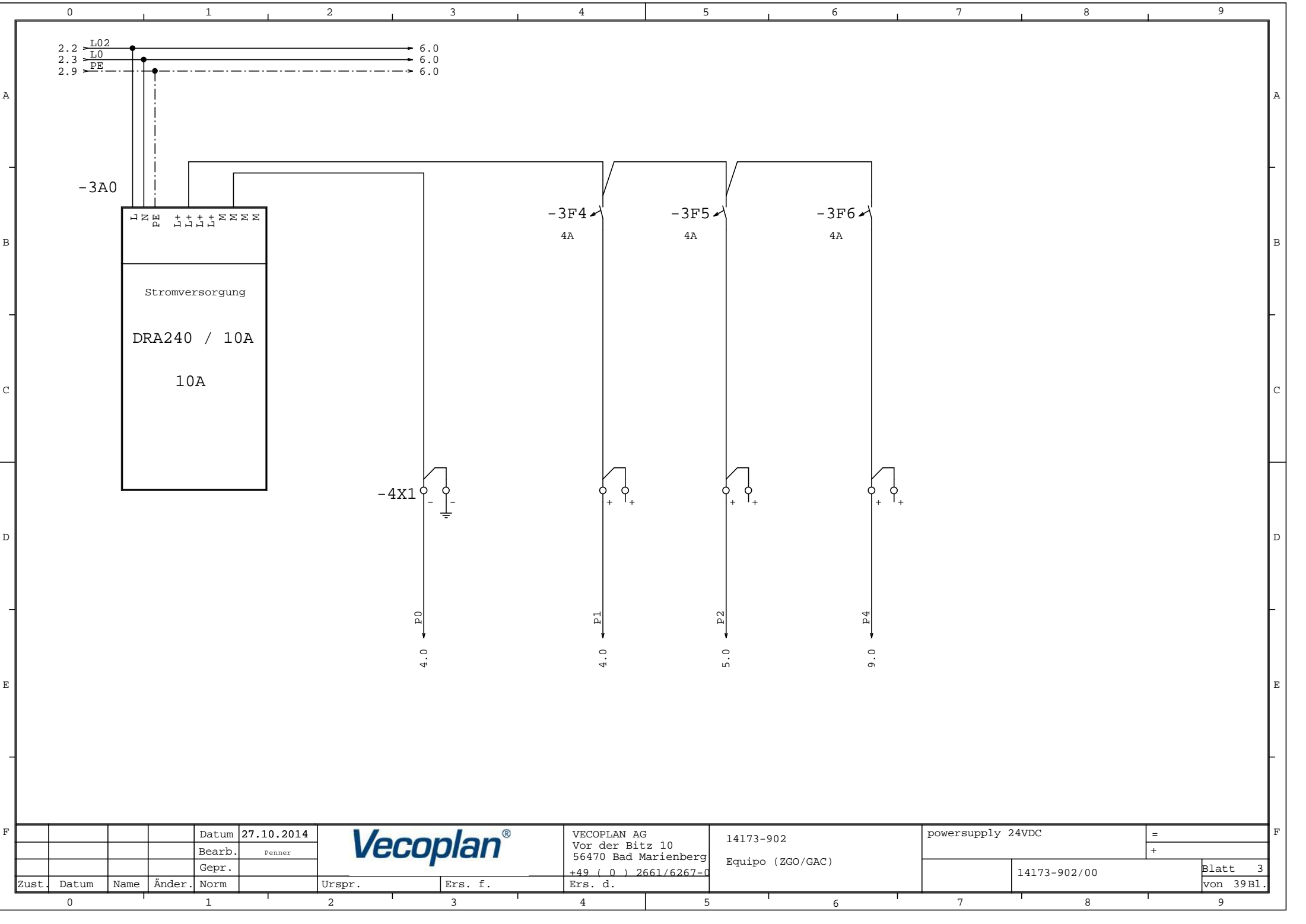

				Datum	27.10.2014			VECOPLAN AG Vor der Bitz 10 56470 Bad Marienberg +49 (0) 2661/6267-0		14173-902 Equipo (ZGO/GAC)		powersupply 24VDC		=	
				Bearb.	Penner									+	
				Gepr.											
Zust.	Datum	Name	Änder.	Norm		Urspr.	Ers. f.	Ers. d.					14173-902/00		Blatt 3 von 39Bl.

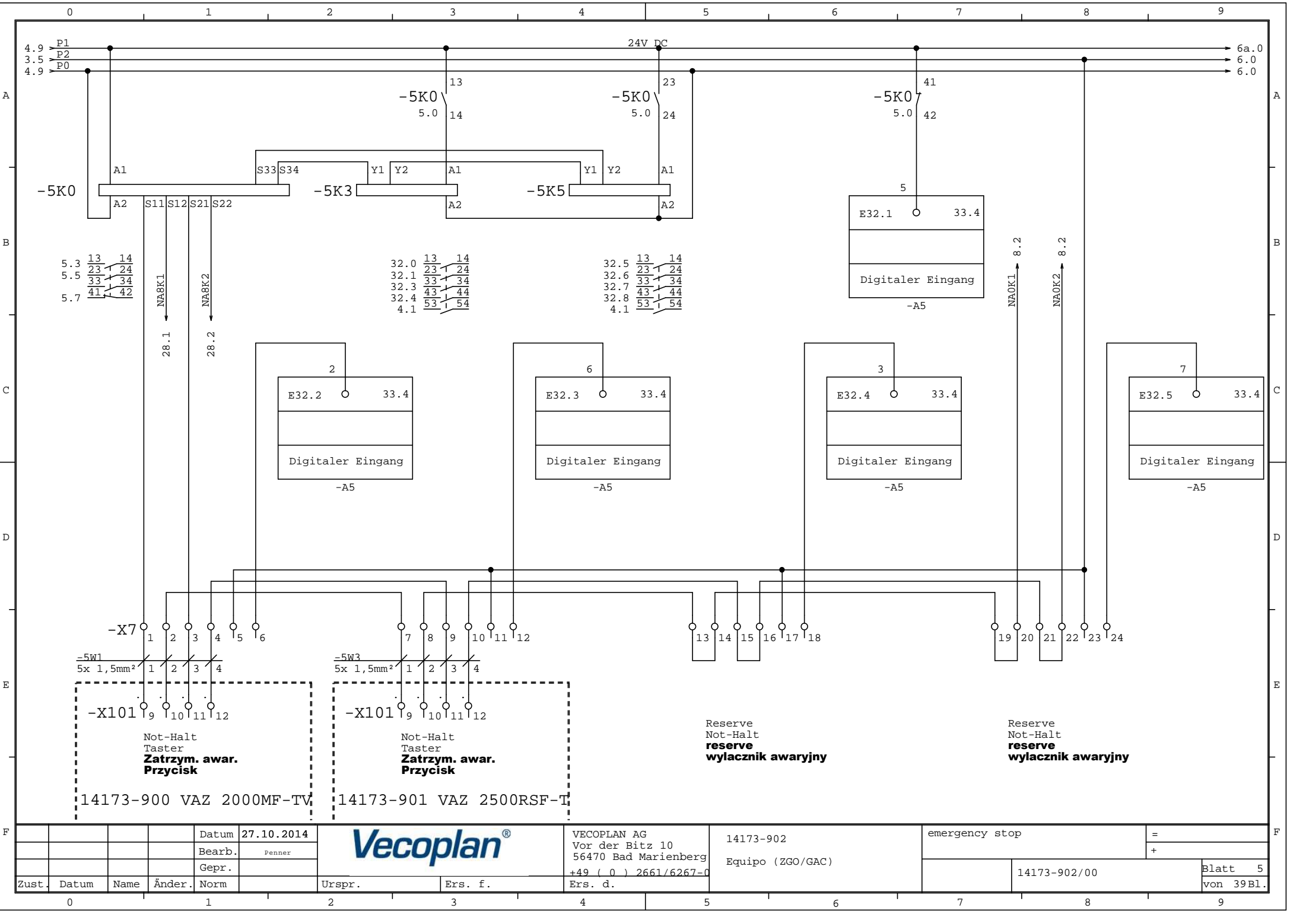

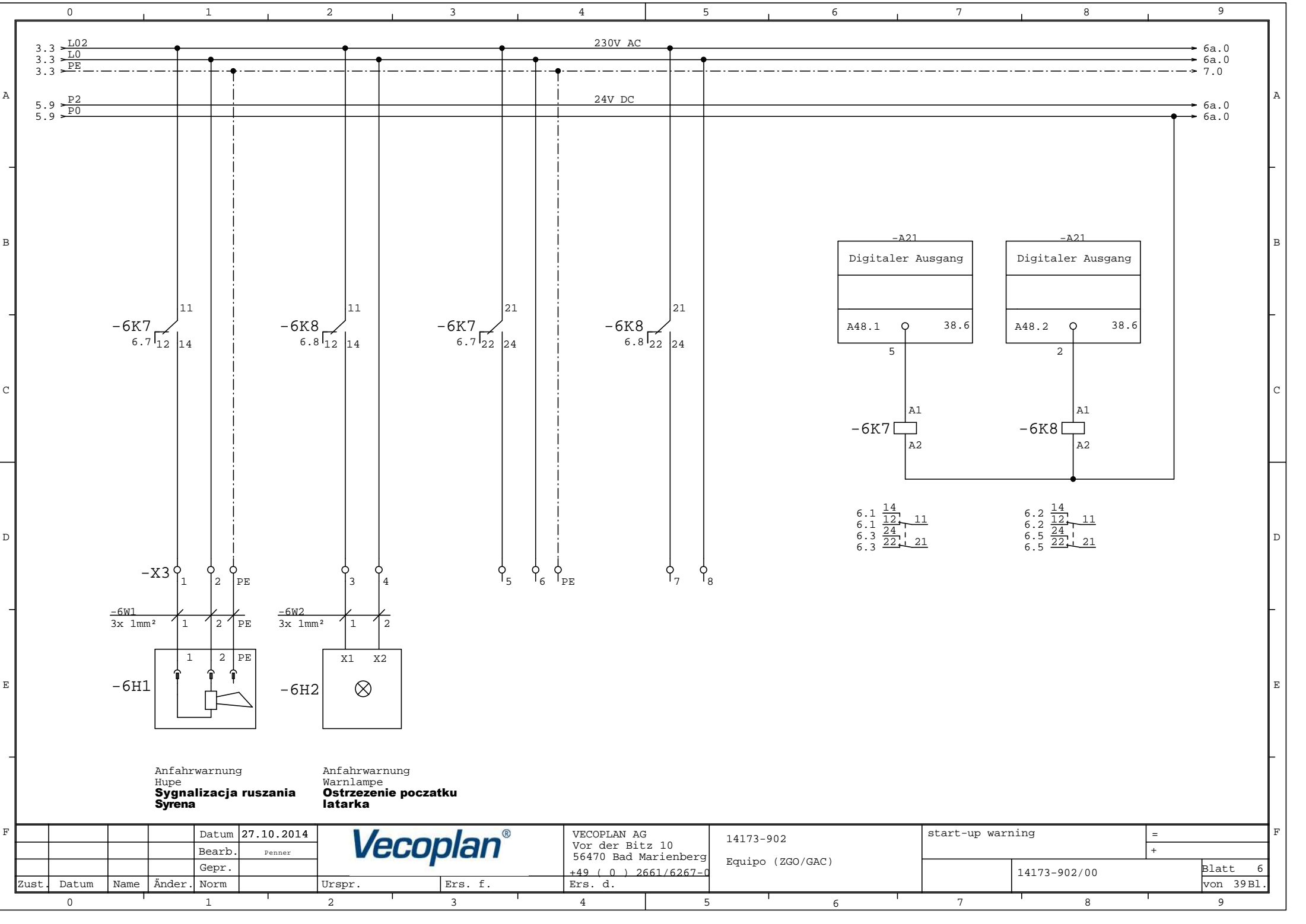

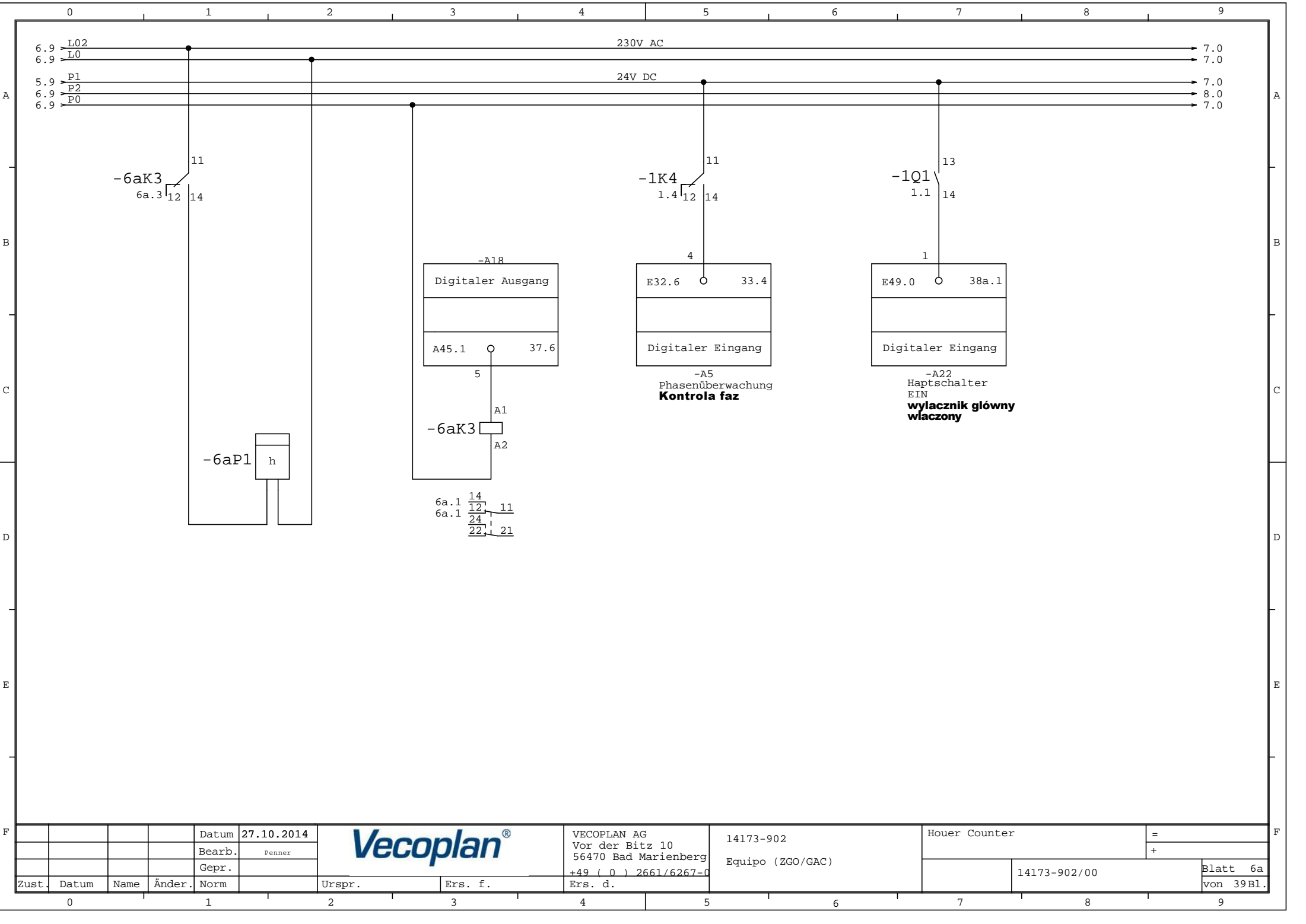

				Datum	27.10.2014			VECOPLAN AG Vor der Bitz 10 56470 Bad Marienberg +49 (0) 2661/6267-0		14173-902 Equipo (ZGO/GAC)		Houer Counter =		Blatt 6a von 39Bl.	
				Bearb.	Penner										
				Gepr.											
Zust.	Datum	Name	Änder.	Norm		Urspr.	Ers. f.	Ers. d.					14173-902/00		

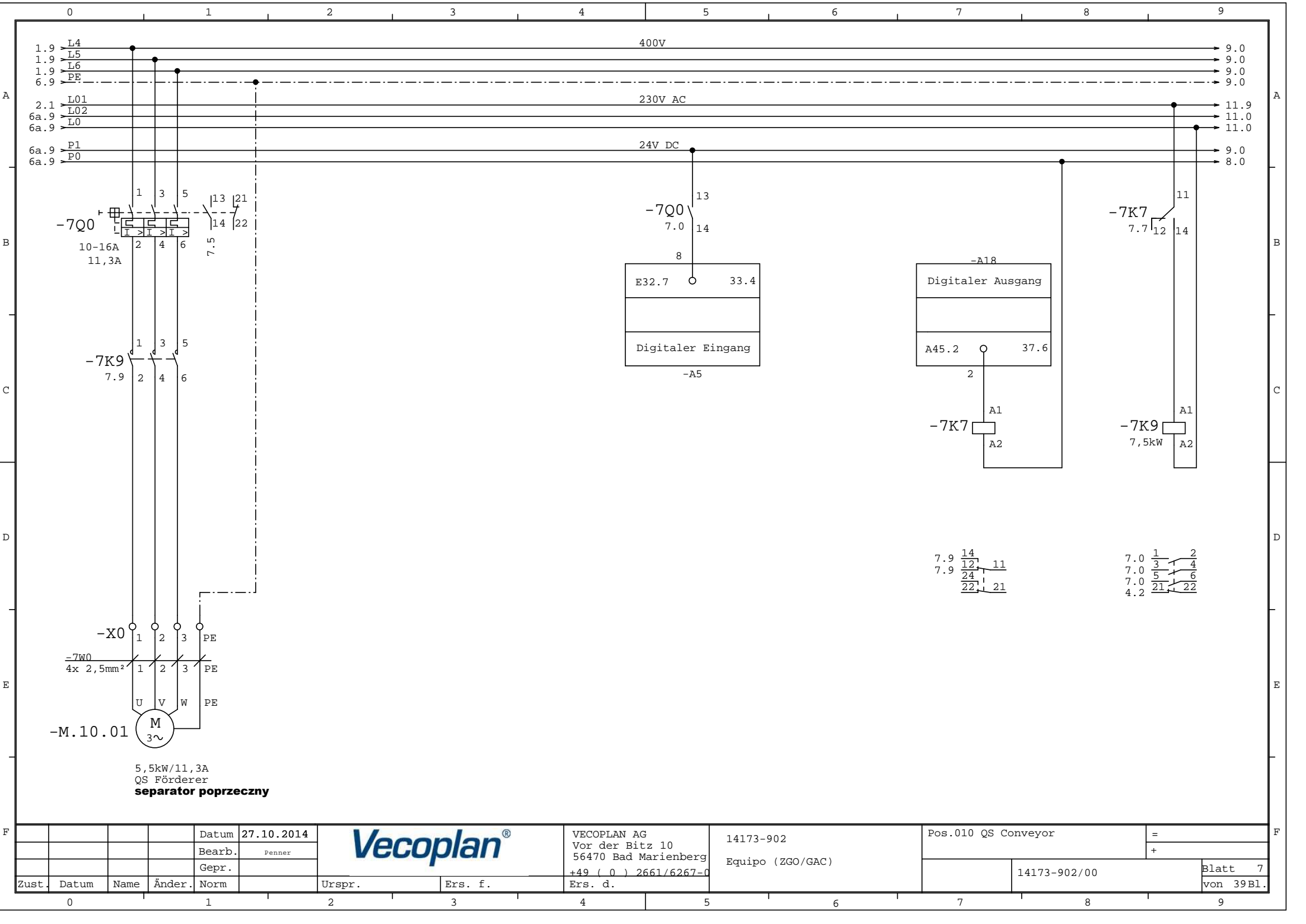

F				Datum	27.10.2014		VECOPLAN AG Vor der Bitz 10 56470 Bad Marienberg +49 (0) 2661/6267-0	14173-902 Equipo (ZGO/GAC)	Pos.010 QS Conveyor	=		Blatt 7 von 39Bl.	F							
				Bearb.	Penner					+										
				Gepr.																
	Zust.	Datum	Name	Änder.	Norm						Urspr.			Ers. f.	Ers. d.				14173-902/00	
	0			1		2		3		4		5		6		7		8		9

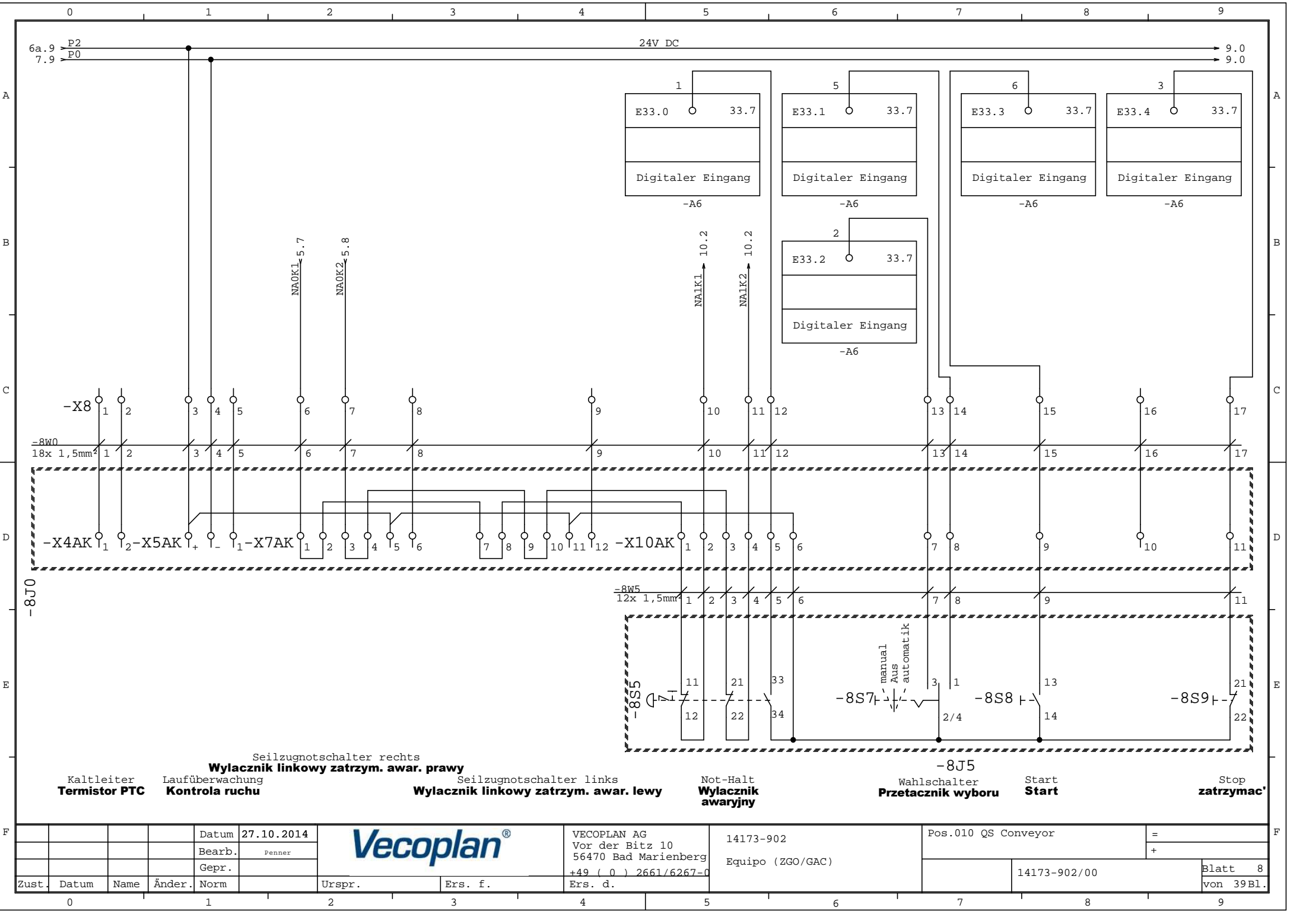

Seilzugnotschalter rechts
Wylacznik linkowy zatrzym. awar. prawy

Kaltleiter
Termistor PTC

Laufüberwachung
Kontrola ruchu

Seilzugnotschalter links
Wylacznik linkowy zatrzym. awar. lewy

Not-Halt
Wylacznik awaryjny

-8J5
Wahlschalter
Przetacznik wyboru

Start
Start

Stop
zatrzymac'

				Datum	27.10.2014			VECOPLAN AG Vor der Bitz 10 56470 Bad Marienberg +49 (0) 2661/6267-0		14173-902 Equipo (ZGO/GAC)		Pos.010 QS Conveyor		=	
				Bearb.	Penner									+	
				Gepr.											
Zust.	Datum	Name	Änder.	Norm		Urspr.	Ers. f.	Ers. d.						14173-902/00	Blatt 8 von 39Bl.
0				1		2	3	4	5	6	7	8	9		

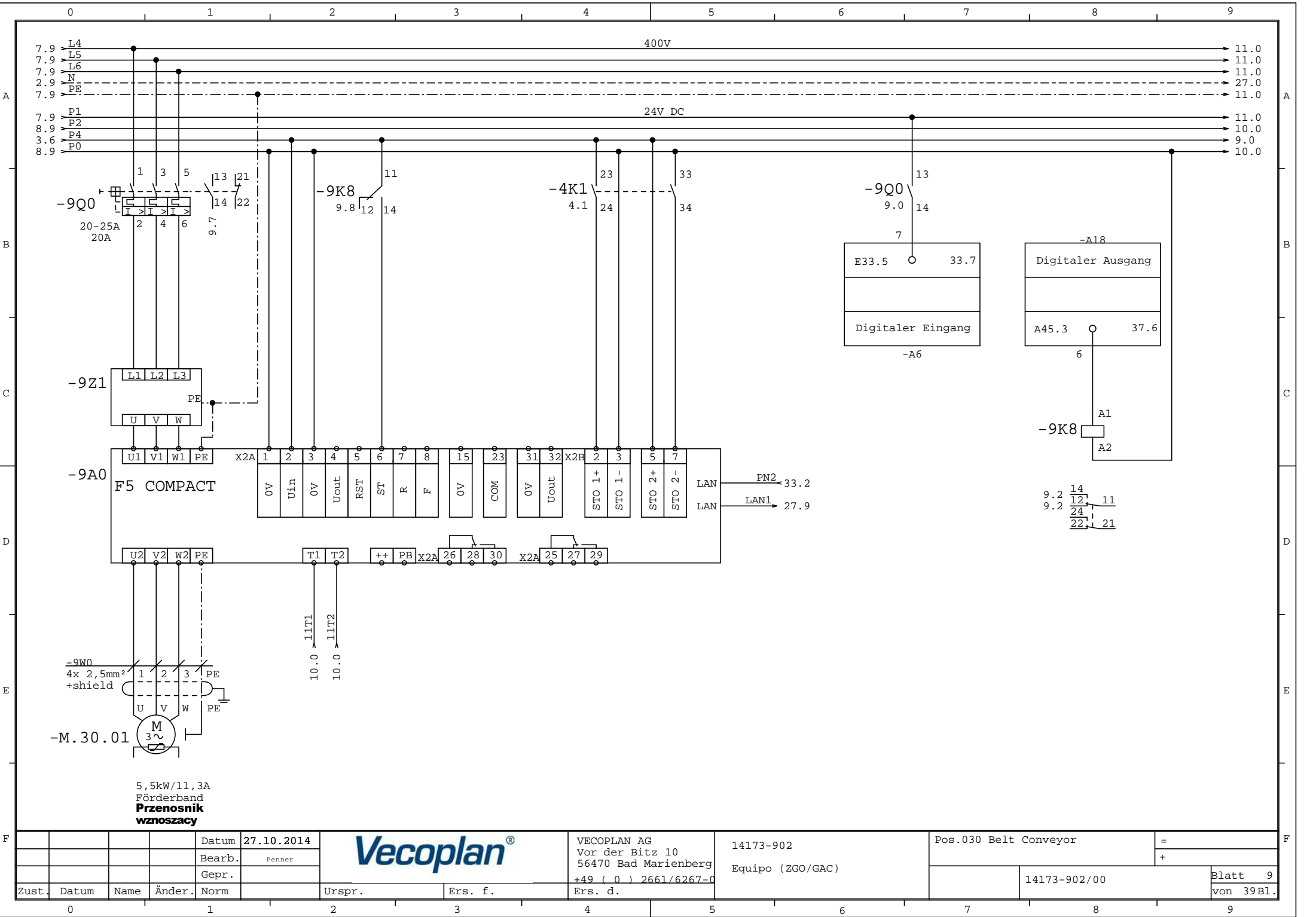

				Datum	27.10.2014		VECOPLAN AG Vor der Bitz 10 56470 Bad Marienberg +49 (0) 2661/6267-0	14173-902 Equipo (ZGO/GAC)	Pos.030 Belt Conveyor		=	
				Bearb.	Penner						+	
				Gepr.								
Zust.	Datum	Name	Änder.	Norm		Urspr.	Ers. f.	Ers. d.			14173-902/00	Blatt 9 von 39Bl.

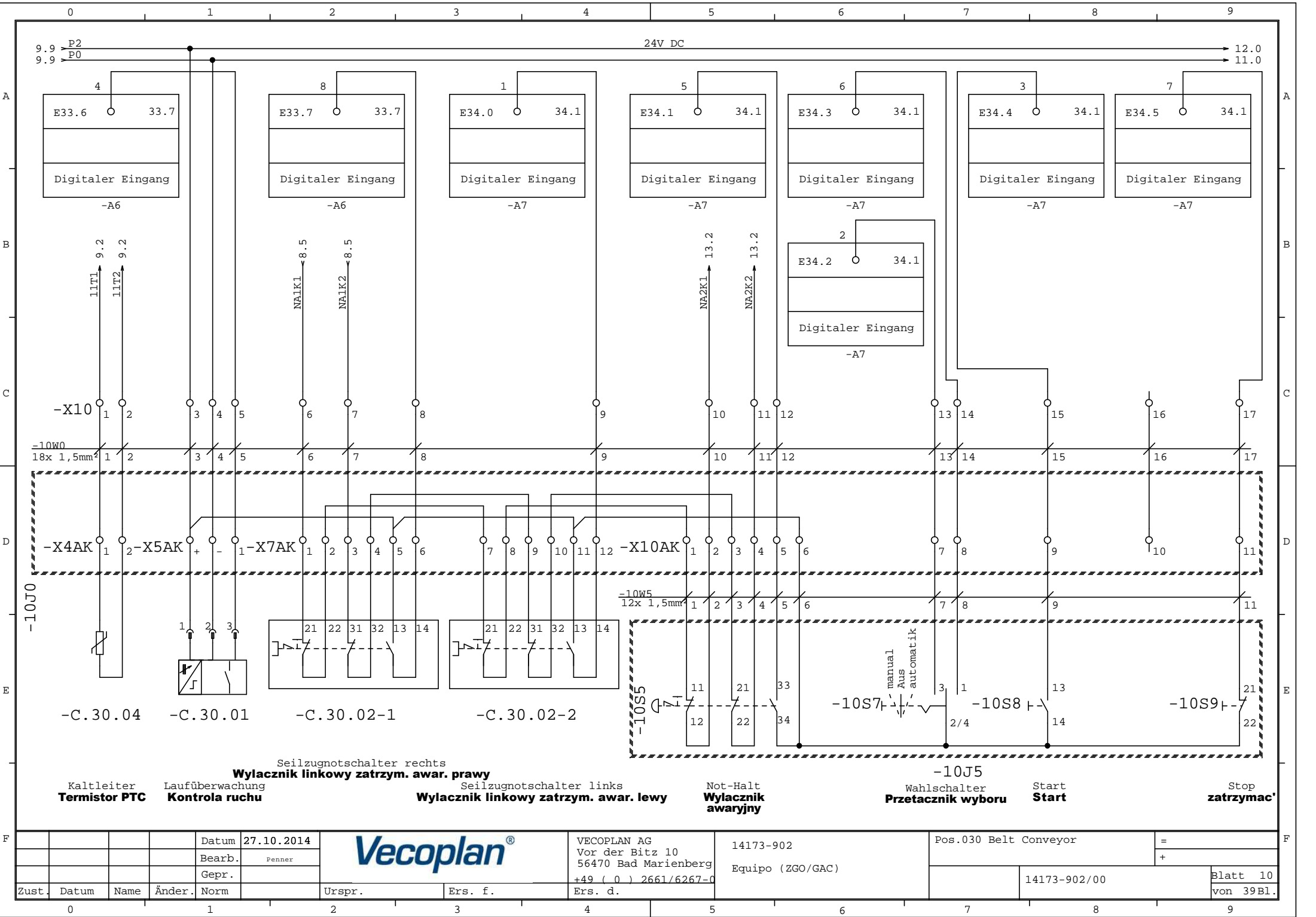

				Datum	27.10.2014			VECOPLAN AG		14173-902		Pos.030 Belt Conveyor		=	
				Bearb.	Penner			Vor der Bitz 10						+	
				Gepr.				56470 Bad Marienberg		Equipo (ZGO/GAC)					
Zust.	Datum	Name	Änder.	Norm		Urspr.	Ers. f.	Ers. d.				14173-902/00		Blatt 10	
														von 39Bl.	

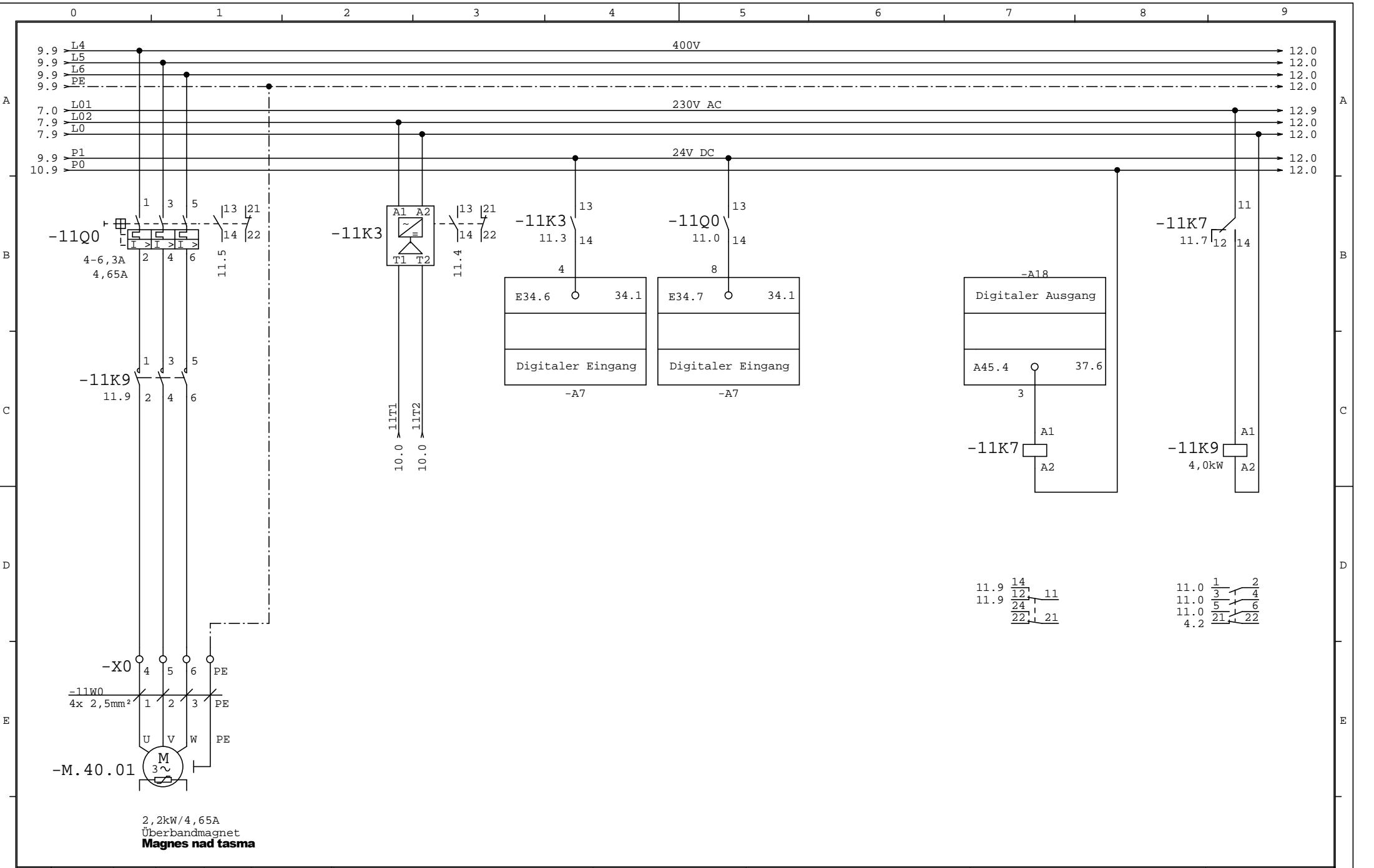

				Datum	27.10.2014			VECOPLAN AG Vor der Bitz 10 56470 Bad Marienberg +49 (0) 2661/6267-0		14173-902 Equipo (ZGO/GAC)		Pos.040 Overbelt Magnetic Separator			
				Bearb.	Penner									+	
				Gepr.											
Zust.	Datum	Name	Änder.	Norm		Urspr.	Ers. f.	Ers. d.						14173-902/00	Blatt 11 von 39Bl.
0			1			2	3	4	5	6	7	8	9		

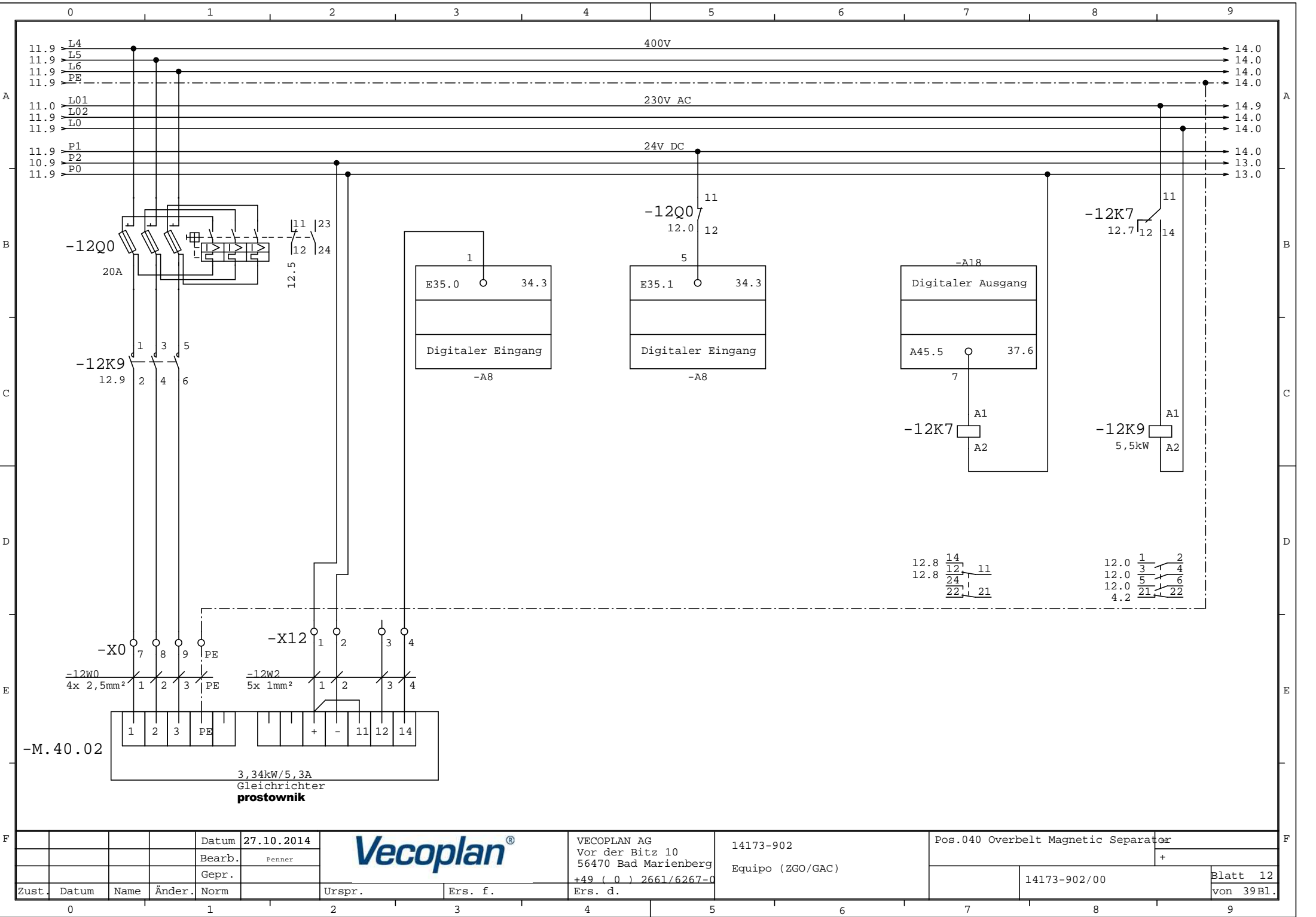

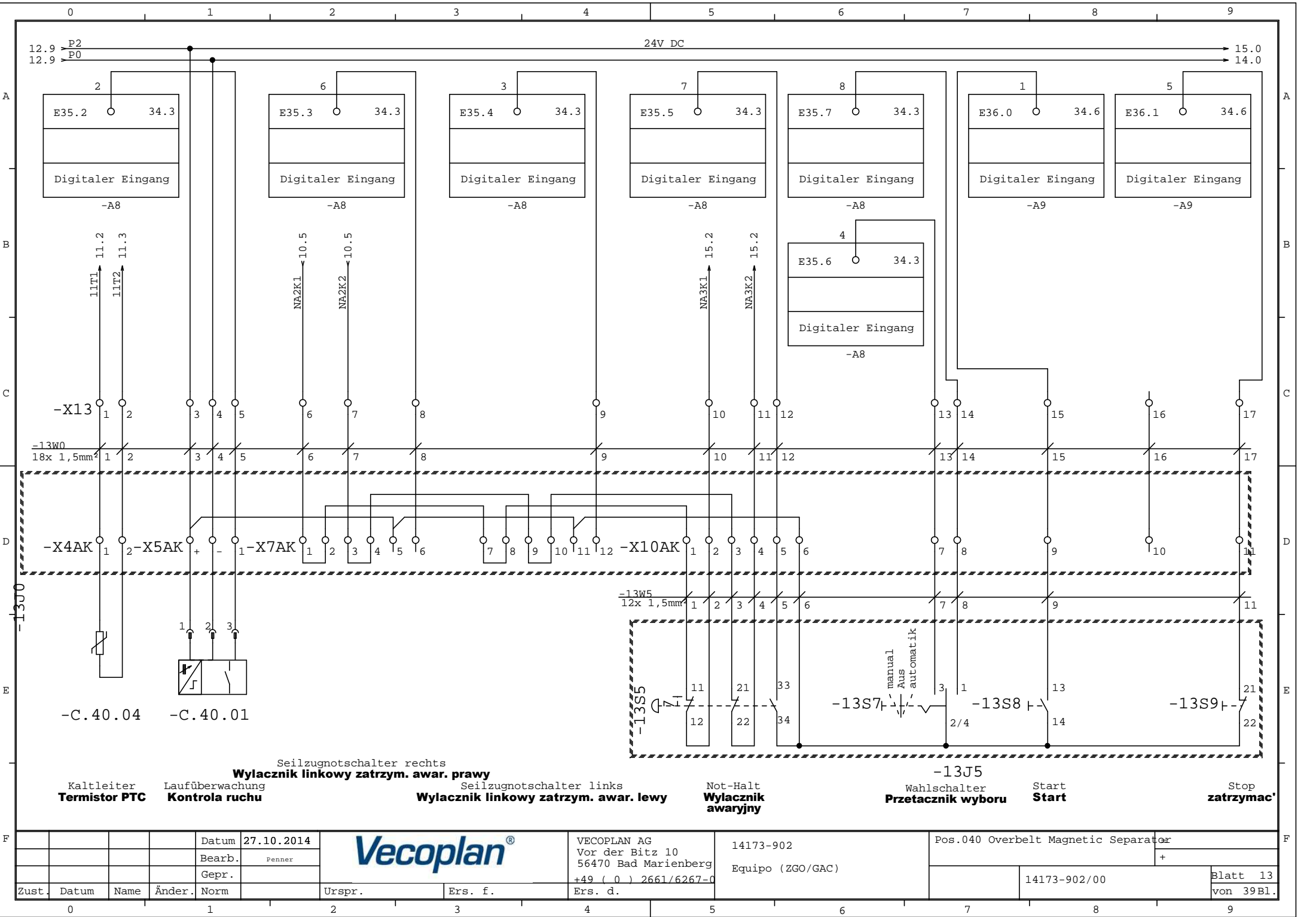

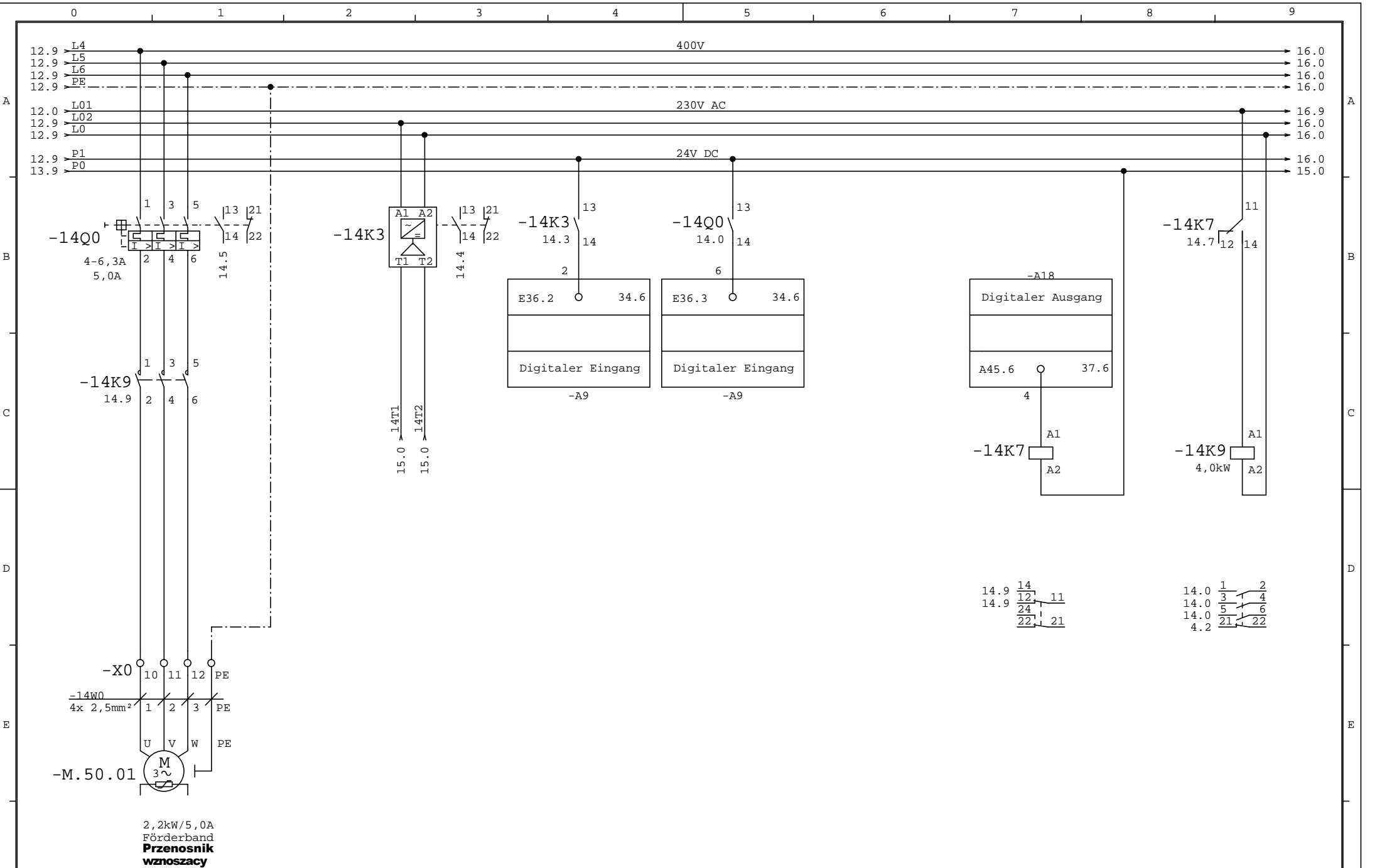

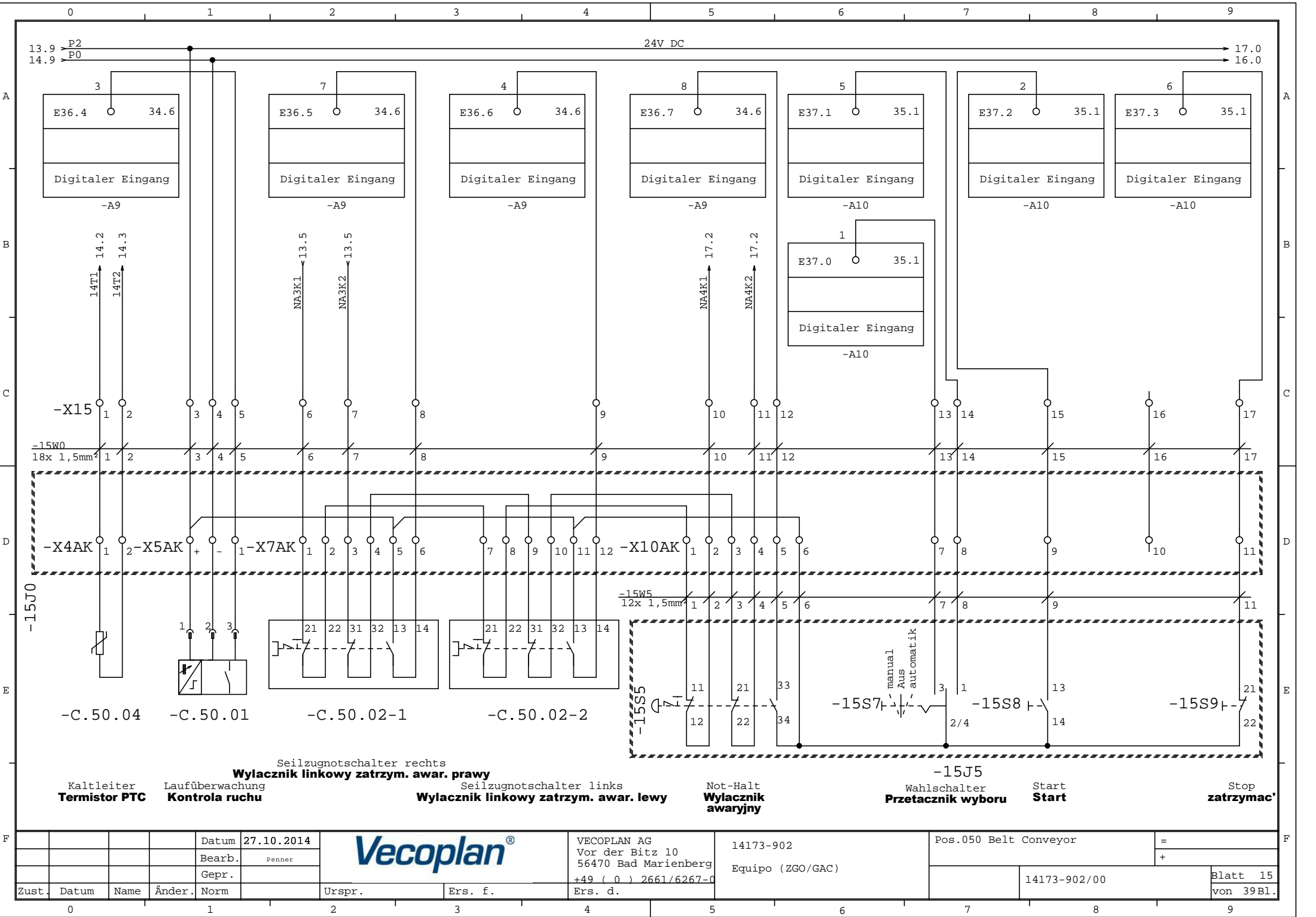

				Datum	27.10.2014			VECOPLAN AG Vor der Bitz 10 56470 Bad Marienberg +49 (0) 2661/6267-0		14173-902 Equipo (ZGO/GAC)		Pos.050 Belt Conveyor		=	
				Bearb.	Penner									+	
				Gepr.											
Zust.	Datum	Name	Änder.	Norm		Urspr.	Ers. f.	Ers. d.				14173-902/00		Blatt 14	
														von 39Bl.	

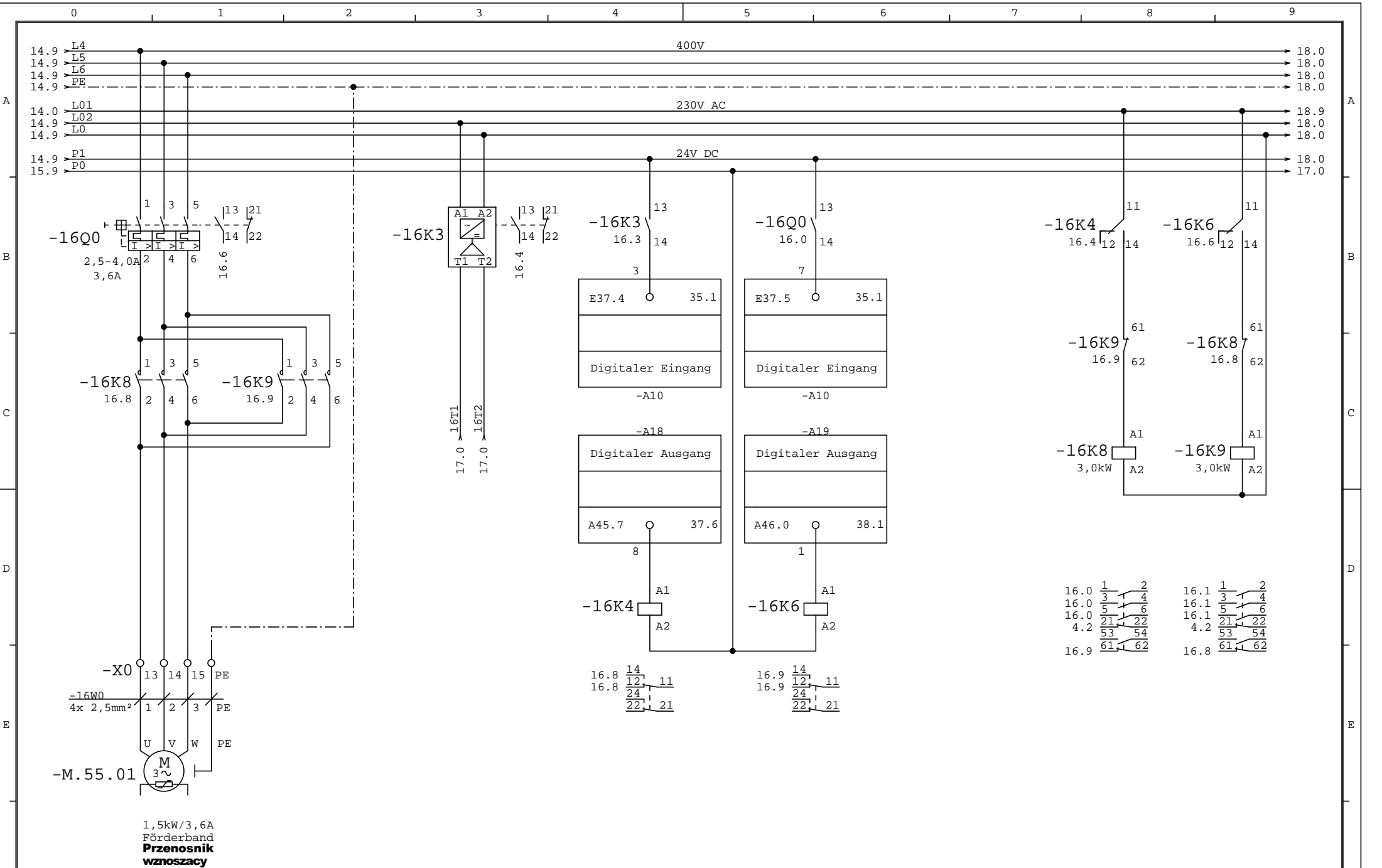

				Datum	27.10.2014			VECOPLAN AG		14173-902		Pos.050 Belt Conveyor		=	
				Bearb.	Penner			Vor der Bitz 10						+	
				Gepr.				56470 Bad Marienberg		Equipo (ZGO/GAC)					
Zust.	Datum	Name	Änder.	Norm		Urspr.	Ers. f.	Ers. d.				14173-902/00		Blatt 15	
														von 39 Bl.	



F				Datum	27.10.2014		VECOPLAN AG Vor der Bitz 10 56470 Bad Marienberg +49 (0) 2661/6267-0	14173-902 Equipo (ZGO/GAC)	Pos.055 Belt Conveyor	=		Blatt 16 von 39Bl.	F	
				Bearb.	Penner					+				
				Gepr.										
	Zust.	Datum	Name	Änder.	Norm						Urspr.			Ers. f.
	0			1		2	3	4	5	6	7	8	9	

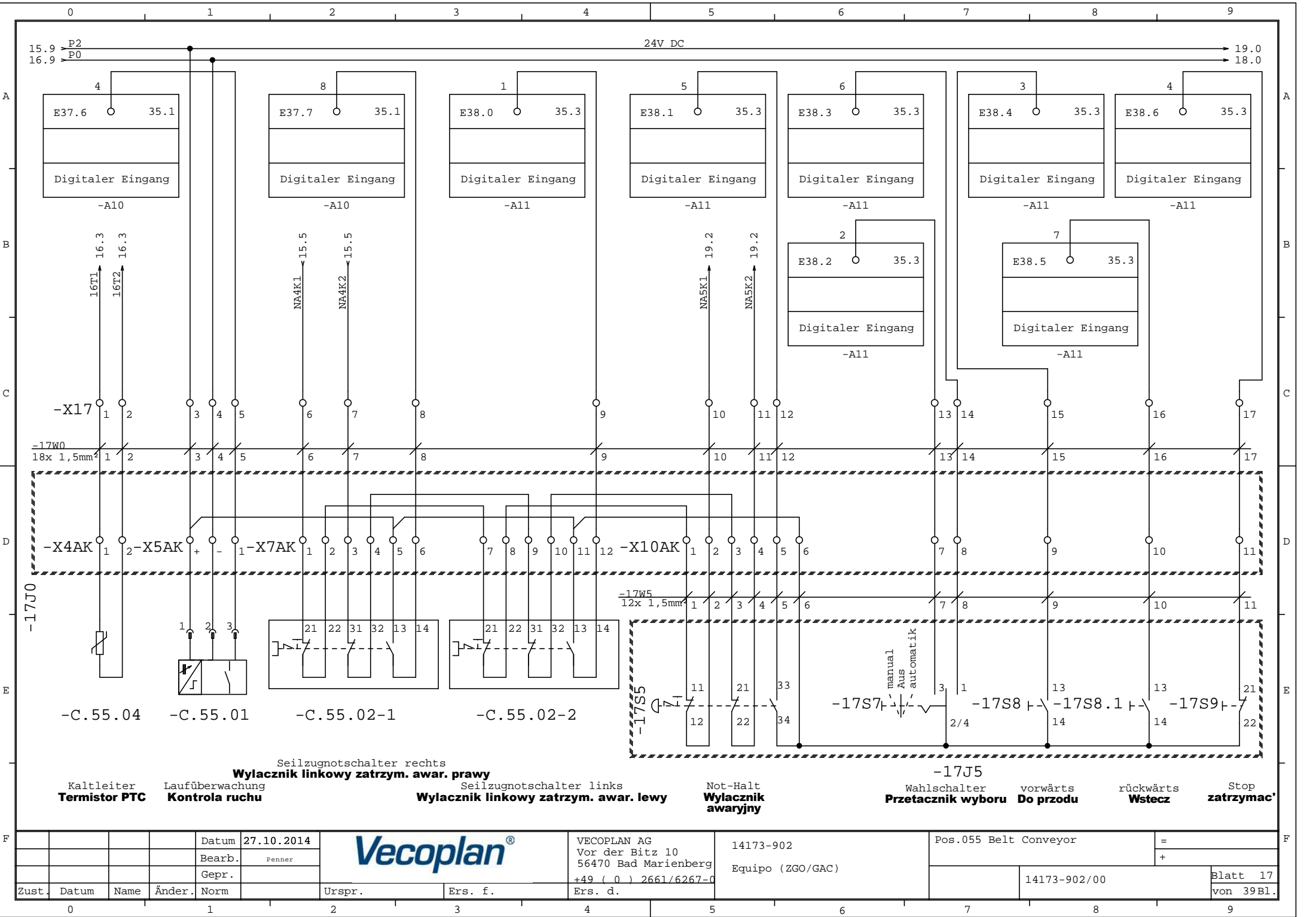

				Datum	27.10.2014			VECOPLAN AG		14173-902		Pos.055 Belt Conveyor		=	
				Bearb.	Penner			Vor der Bitz 10						+	
				Gepr.				56470 Bad Marienberg		Equipo (ZGO/GAC)					
Zust.	Datum	Name	Änder.	Norm		Urspr.	Ers. f.	Ers. d.				14173-902/00		Blatt 17	
														von 39 Bl.	

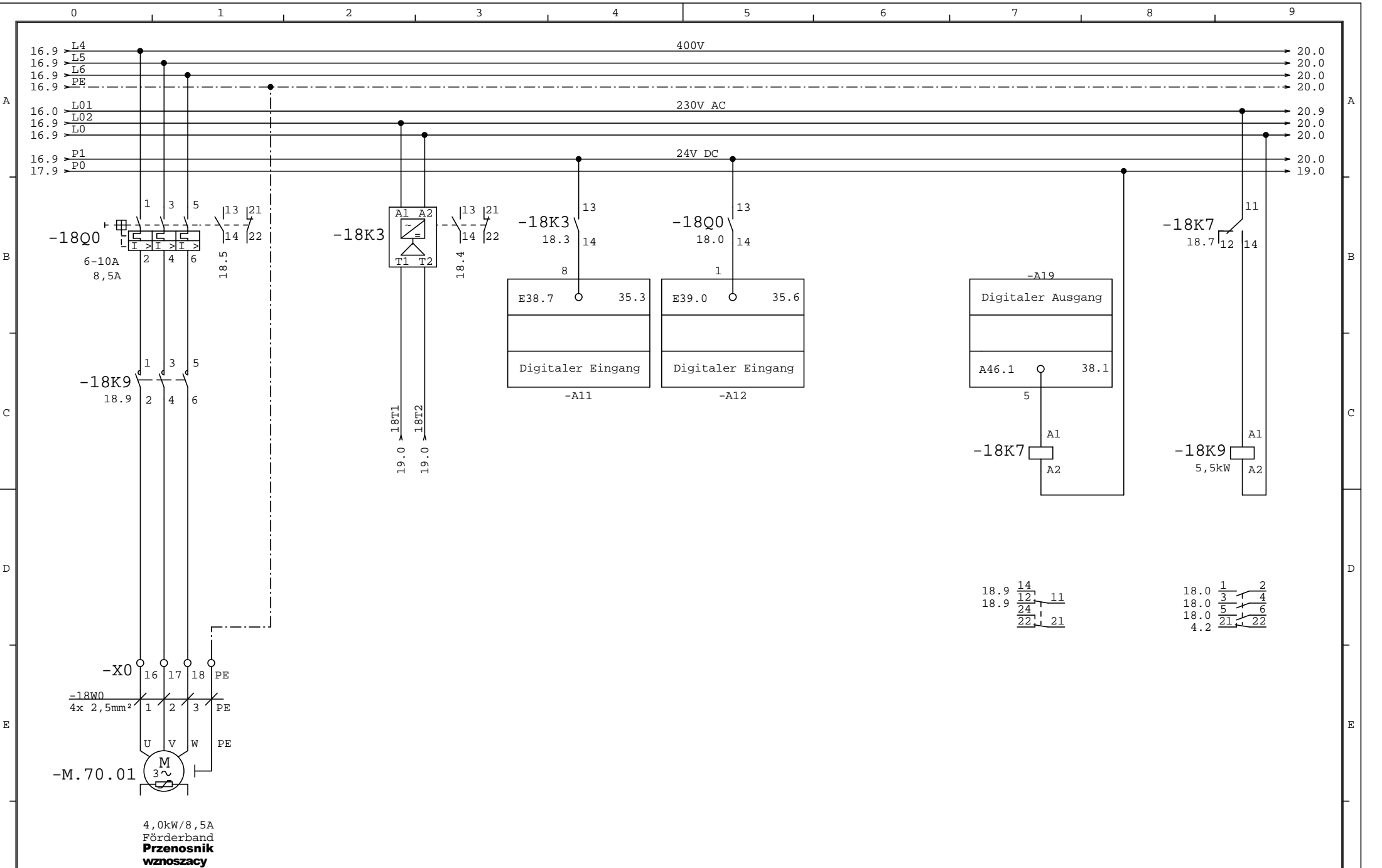

				Datum	27.10.2014			VECOPLAN AG Vor der Bitz 10 56470 Bad Marienberg +49 (0) 2661/6267-0		14173-902 Equipo (ZGO/GAC)		Pos.070 Belt Conveyor		=	
				Bearb.	Penner									+	
				Gepr.											
Zust.	Datum	Name	Änder.	Norm		Urspr.	Ers. f.	Ers. d.				14173-902/00		Blatt 18	
														von 39Bl.	

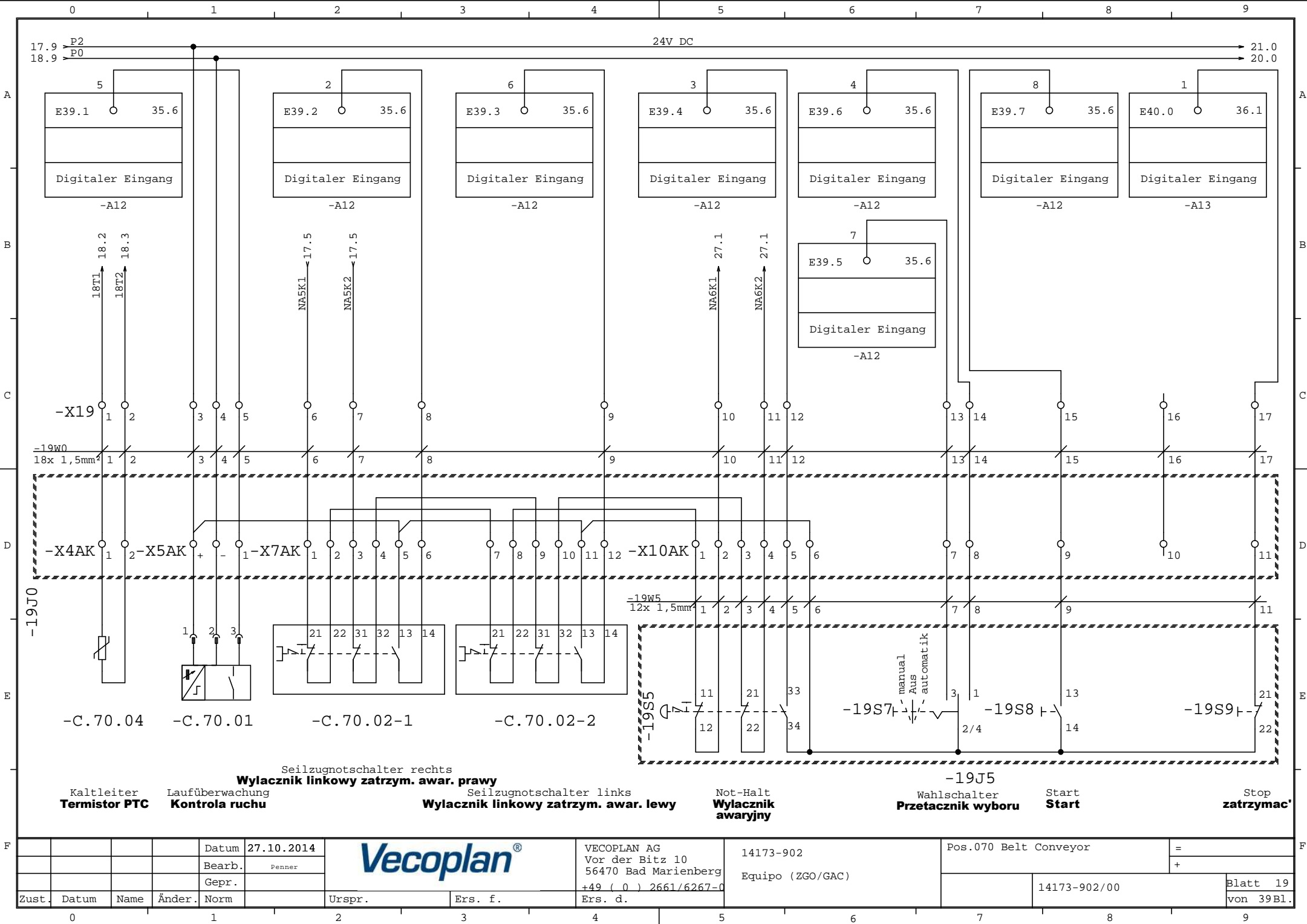

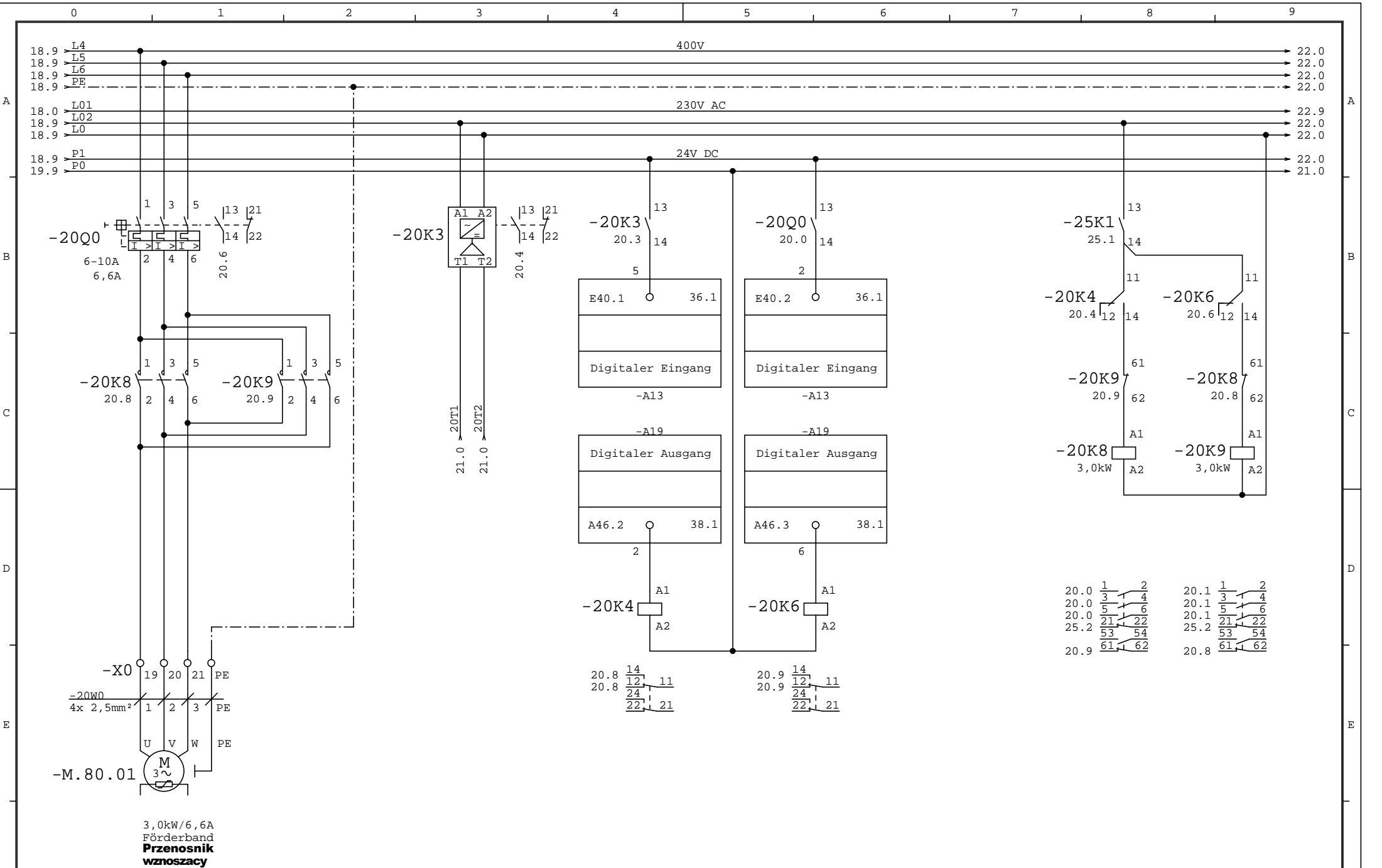

				Datum	27.10.2014			VECOPLAN AG Vor der Bitz 10 56470 Bad Marienberg		14173-902		Pos.080 Belt Conveyor		=	
				Bearb.	Penner			+49 (0) 2661/6267-0		Equipo (ZGO/GAC)				+	
				Gepr.				Ers. d.				14173-902/00		Blatt 20	
Zust.	Datum	Name	Änder.	Norm		Urspr.	Ers. f.							von 39Bl.	
0				1		2	3	4	5	6	7	8	9		

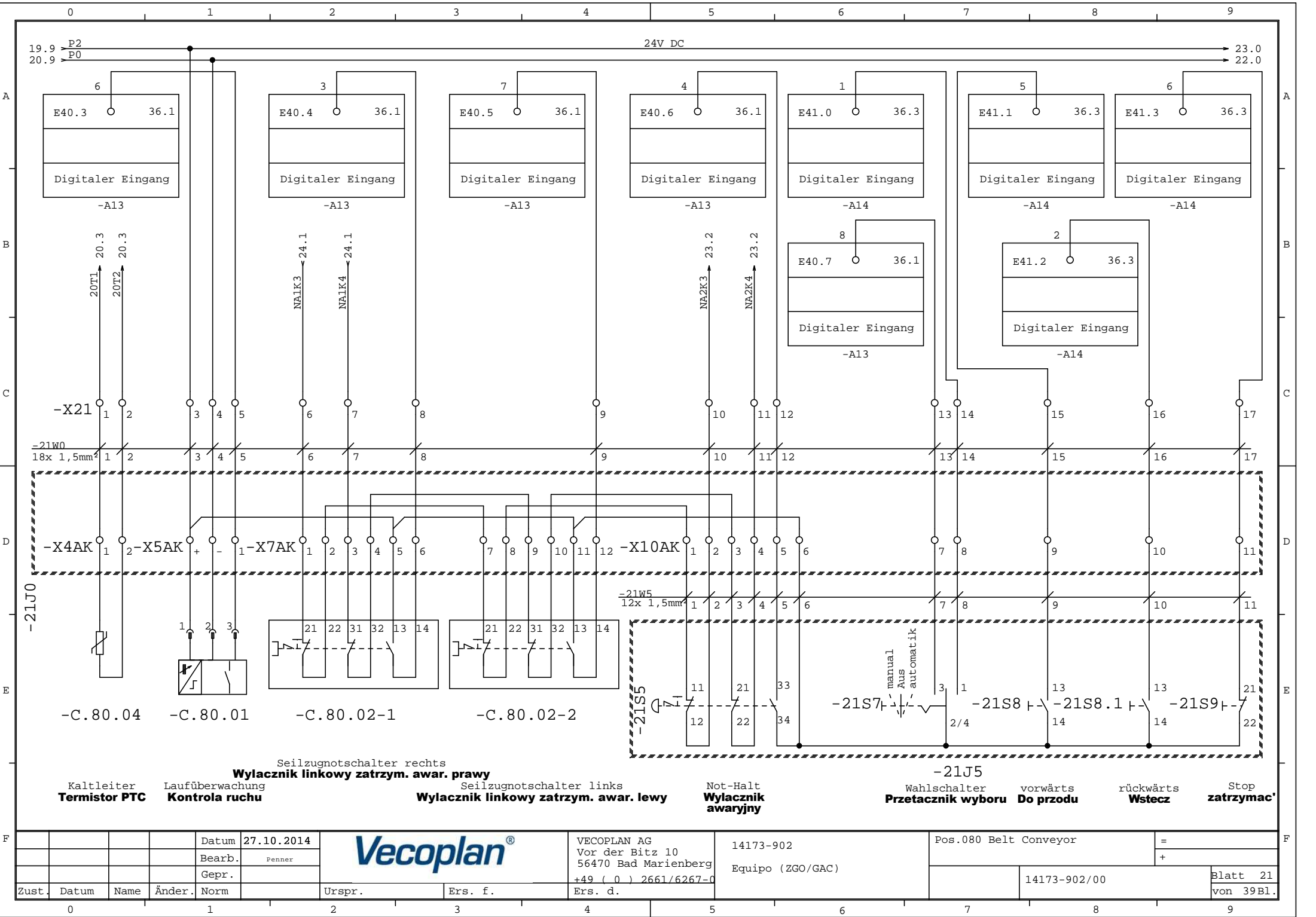

				Datum	27.10.2014			VECOPLAN AG		14173-902		Pos.080 Belt Conveyor		=	
				Bearb.	Penner			Vor der Bitz 10						+	
				Gepr.				56470 Bad Marienberg		Equipo (ZGO/GAC)					
Zust.	Datum	Name	Änder.	Norm		Urspr.	Ers. f.	Ers. d.				14173-902/00		Blatt 21	
														von 39 Bl.	

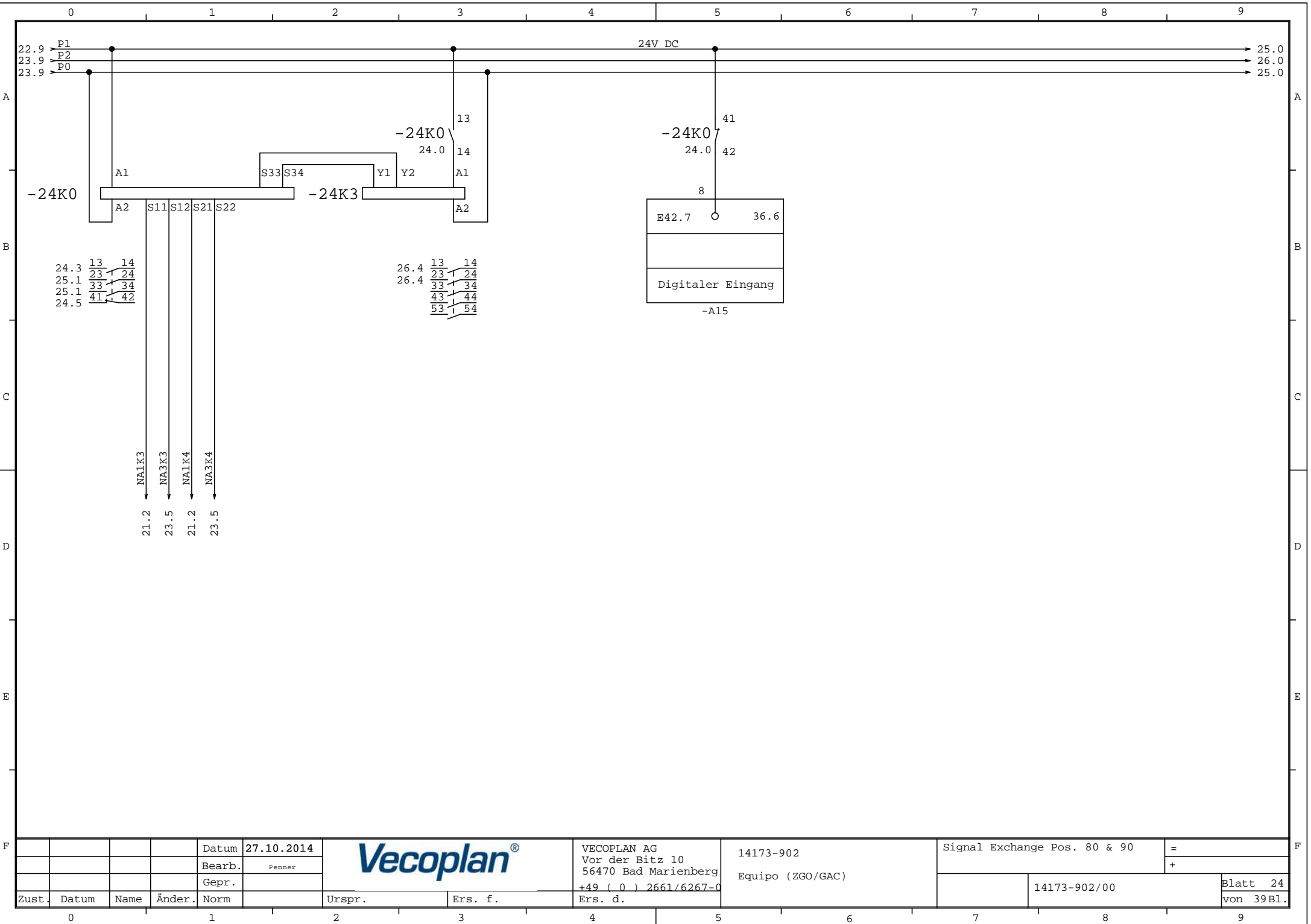

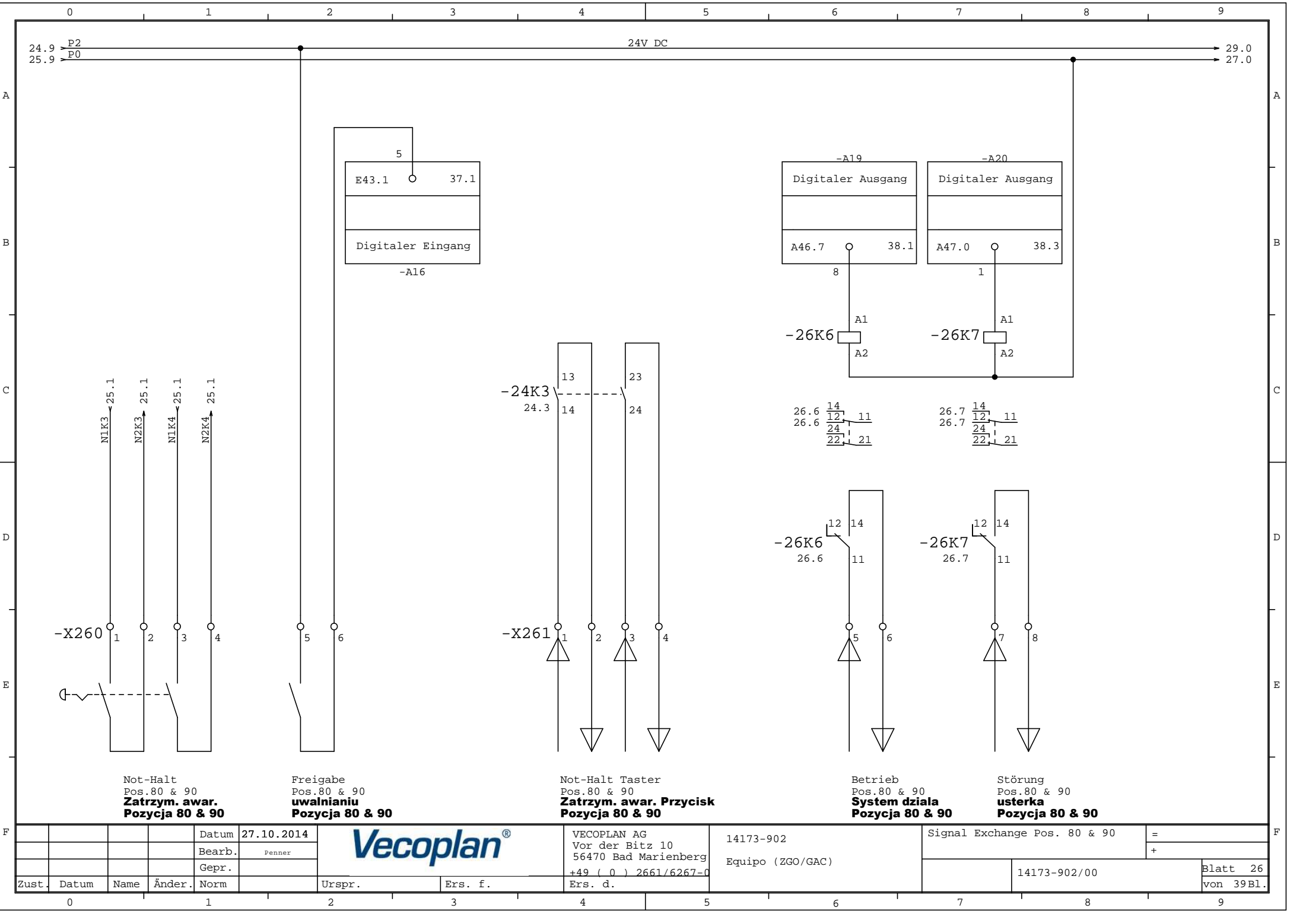

Not-Halt
Pos.80 & 90
**Zatrzym. awar.
Pozycja 80 & 90**

Freigabe
Pos.80 & 90
**uwalniani
Pozycja 80 & 90**

Not-Halt Taster
Pos.80 & 90
**Zatrzym. awar. Przycisk
Pozycja 80 & 90**

Betrieb
Pos.80 & 90
**System dzia
Pozycja 80 & 90**

Störung
Pos.80 & 90
**usterka
Pozycja 80 & 90**

				Datum	27.10.2014			VECOPLAN AG Vor der Bitz 10 56470 Bad Marienberg +49 (0) 2661/6267-0	14173-902 Equipo (ZGO/GAC)	Signal Exchange Pos. 80 & 90		=
				Bearb.	Penner							+
				Gepr.								
Zust.	Datum	Name	Änder.	Norm		Urspr.	Ers. f.	Ers. d.			14173-902/00	Blatt 26 von 39Bl.

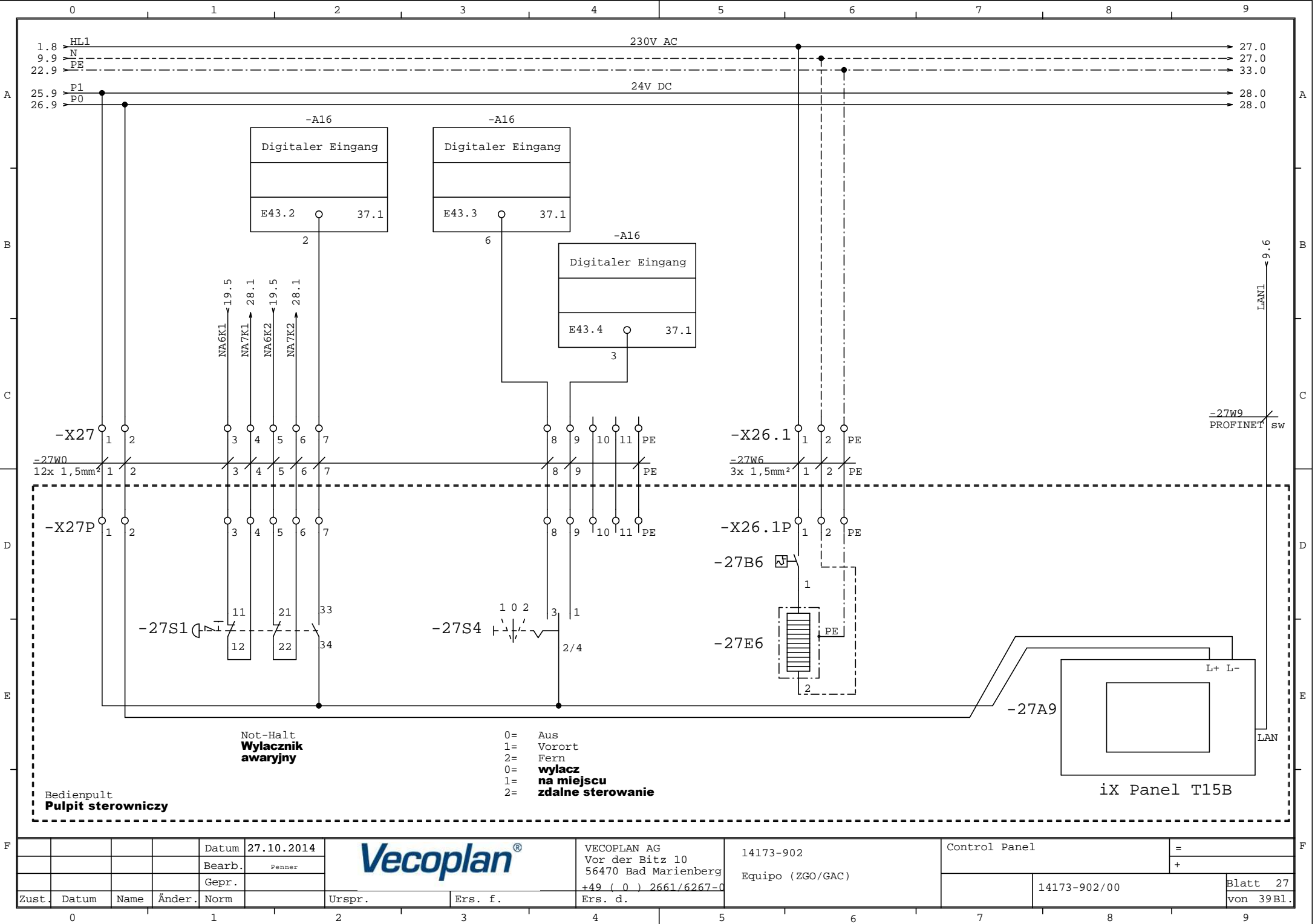

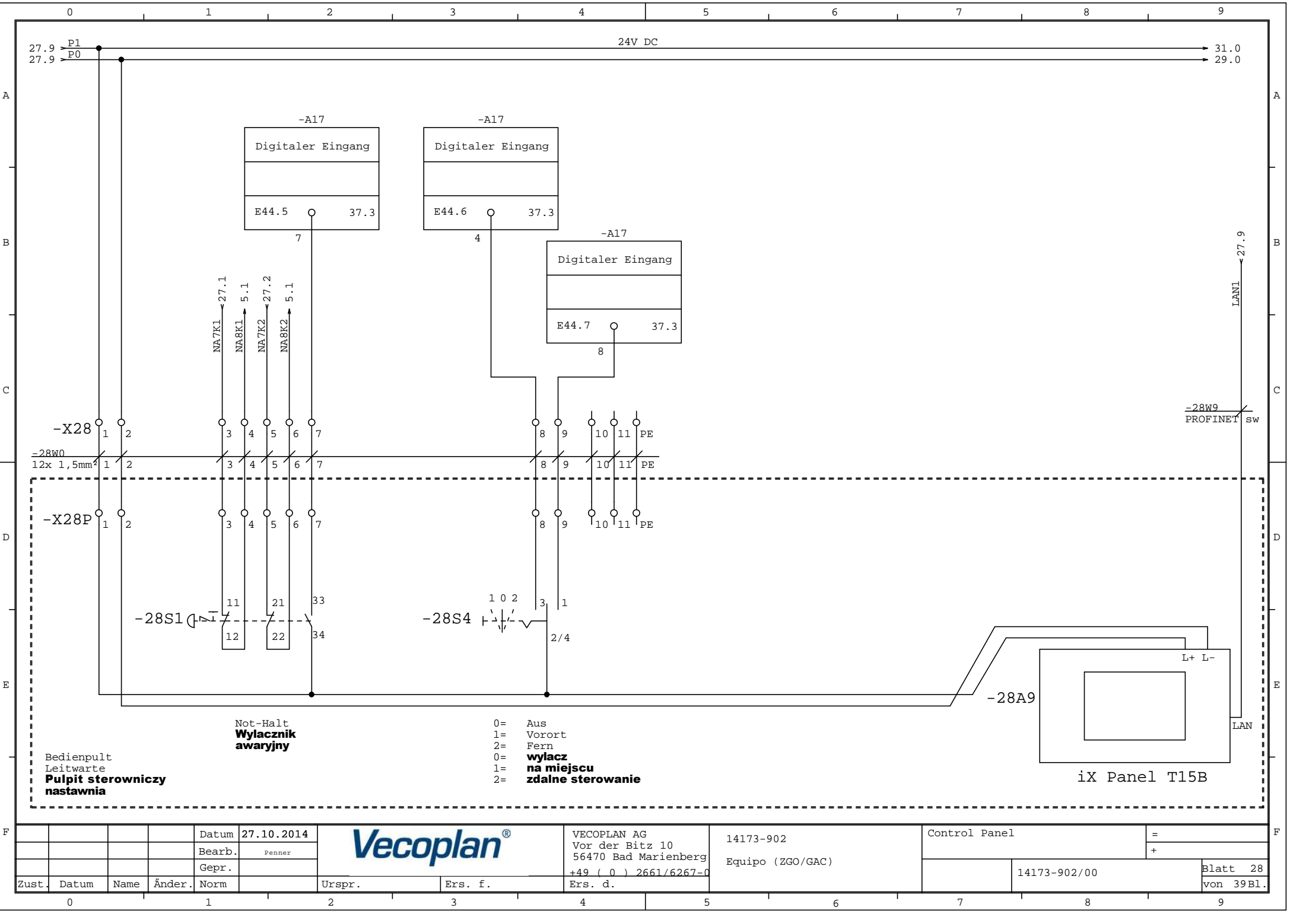

F				Datum	27.10.2014		VECOPLAN AG Vor der Bitz 10 56470 Bad Marienberg +49 (0) 2661/6267-0	14173-902 Equipo (ZGO/GAC)	Control Panel	=		Blatt 28	F
				Bearb.	Penner					+			
				Gepr.									
Zust.	Datum	Name	Änder.	Norm		Urspr.	Ers. f.	Ers. d.		14173-902/00		von 39Bl.	

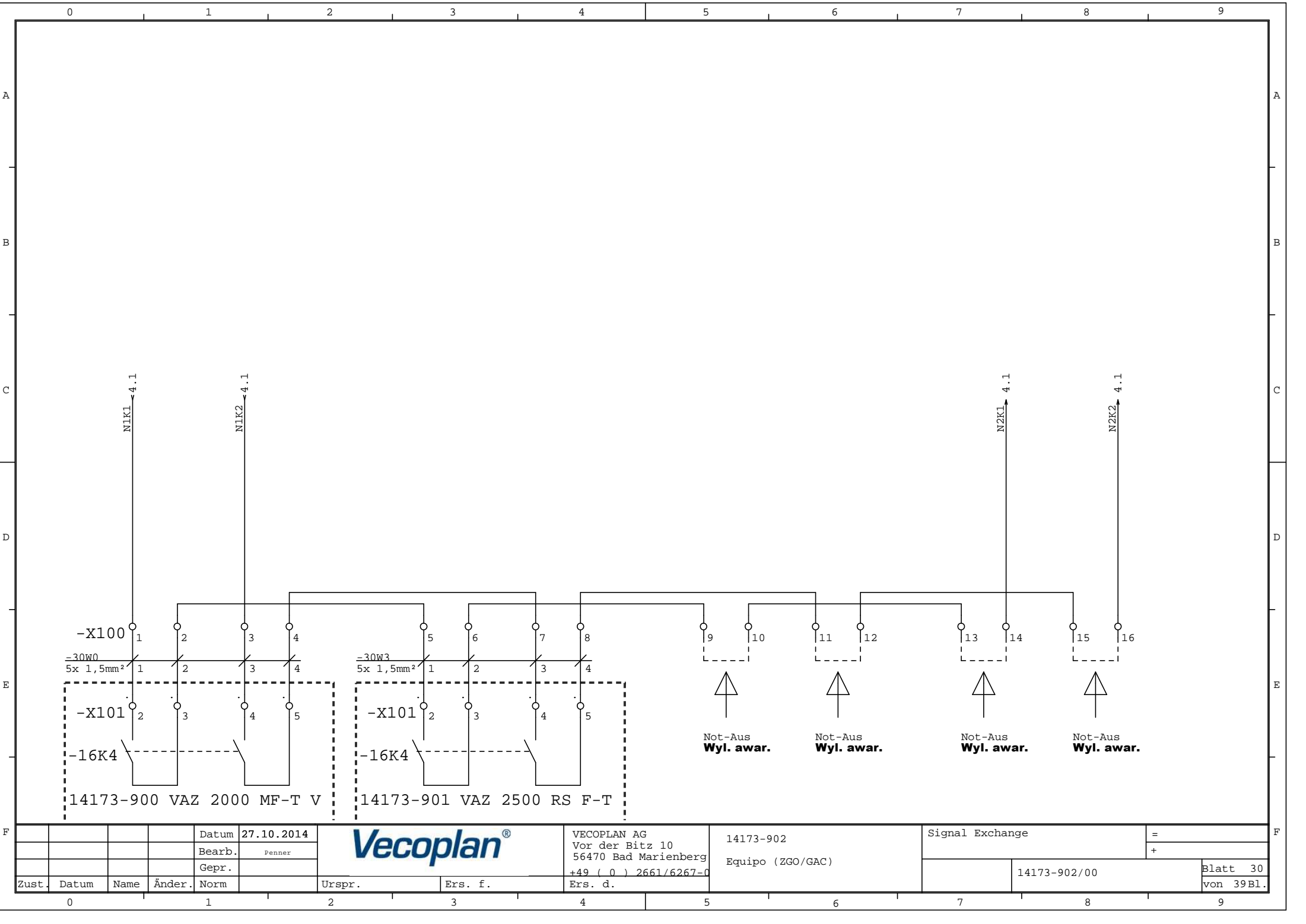

F				Datum	27.10.2014		VECOPLAN AG Vor der Bitz 10 56470 Bad Marienberg +49 (0) 2661/6267-0	14173-902 Equipo (ZGO/GAC)	Signal Exchange		=		Blatt 30 von 39Bl.		
				Bearb.	Penner						+				
				Gepr.											
	Zust.	Datum	Name	Änder.	Norm					Urspr.	Ers. f.	Ers. d.			14173-902/00
	0			1						2	3	4		5	6

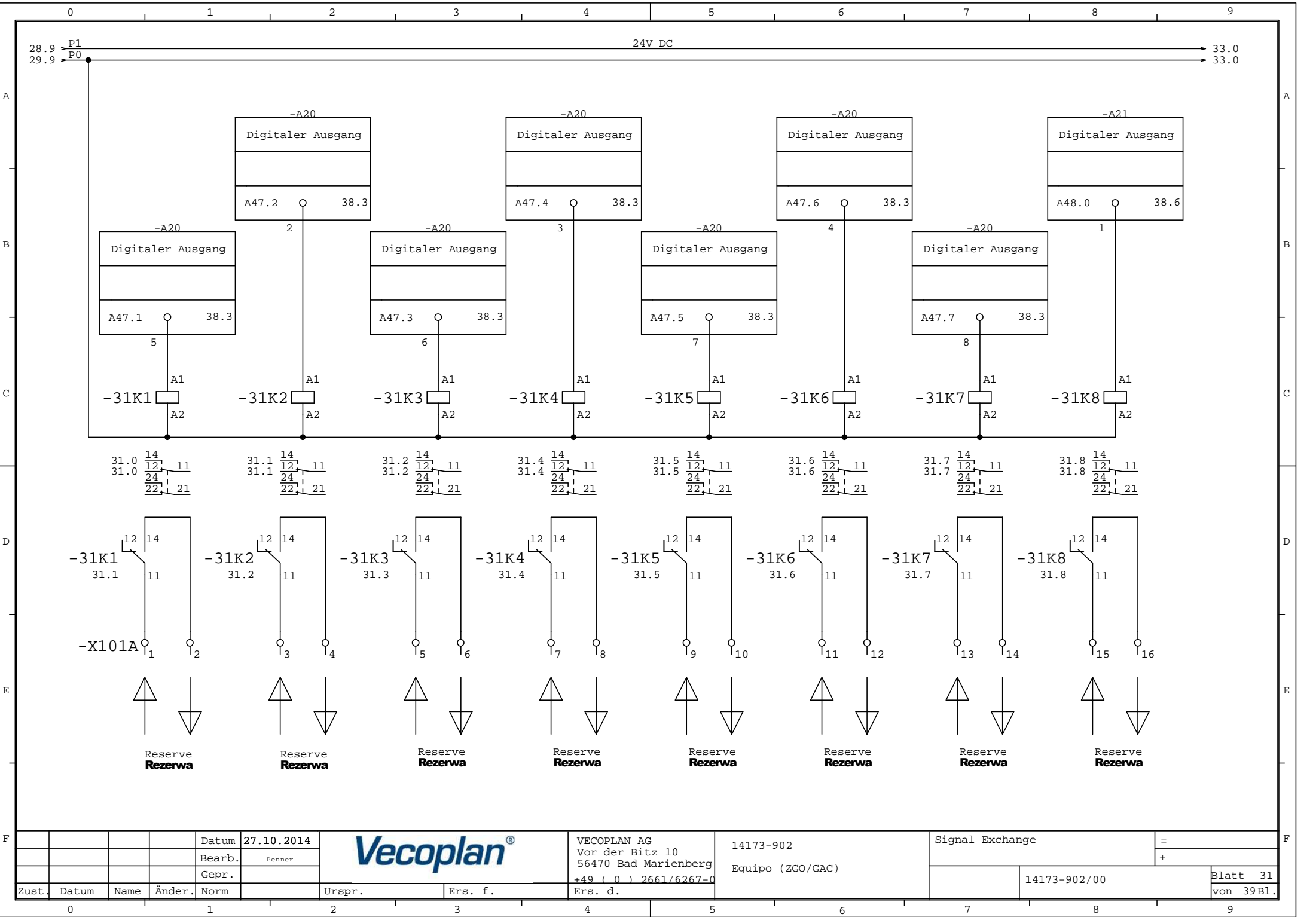

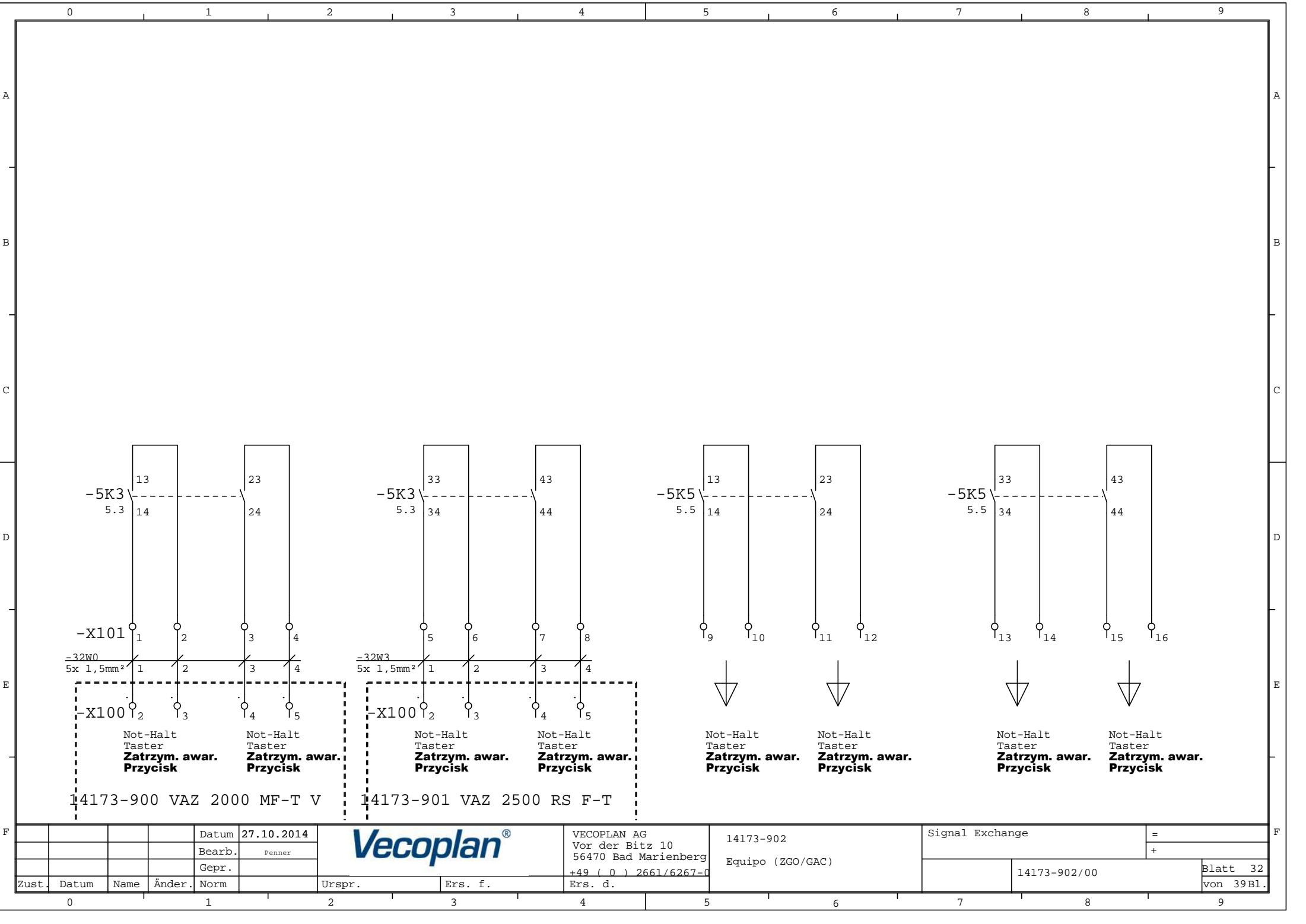

				Datum	27.10.2014			VECOPLAN AG	14173-902	Signal Exchange		=
				Bearb.	Penner			Vor der Bitz 10				+
				Gepr.				56470 Bad Marienberg	Equipo (ZGO/GAC)			
Zust.	Datum	Name	Änder.	Norm		Urspr.	Ers. f.	Ers. d.		14173-902/00	Blatt 31	
											von 39 Bl.	



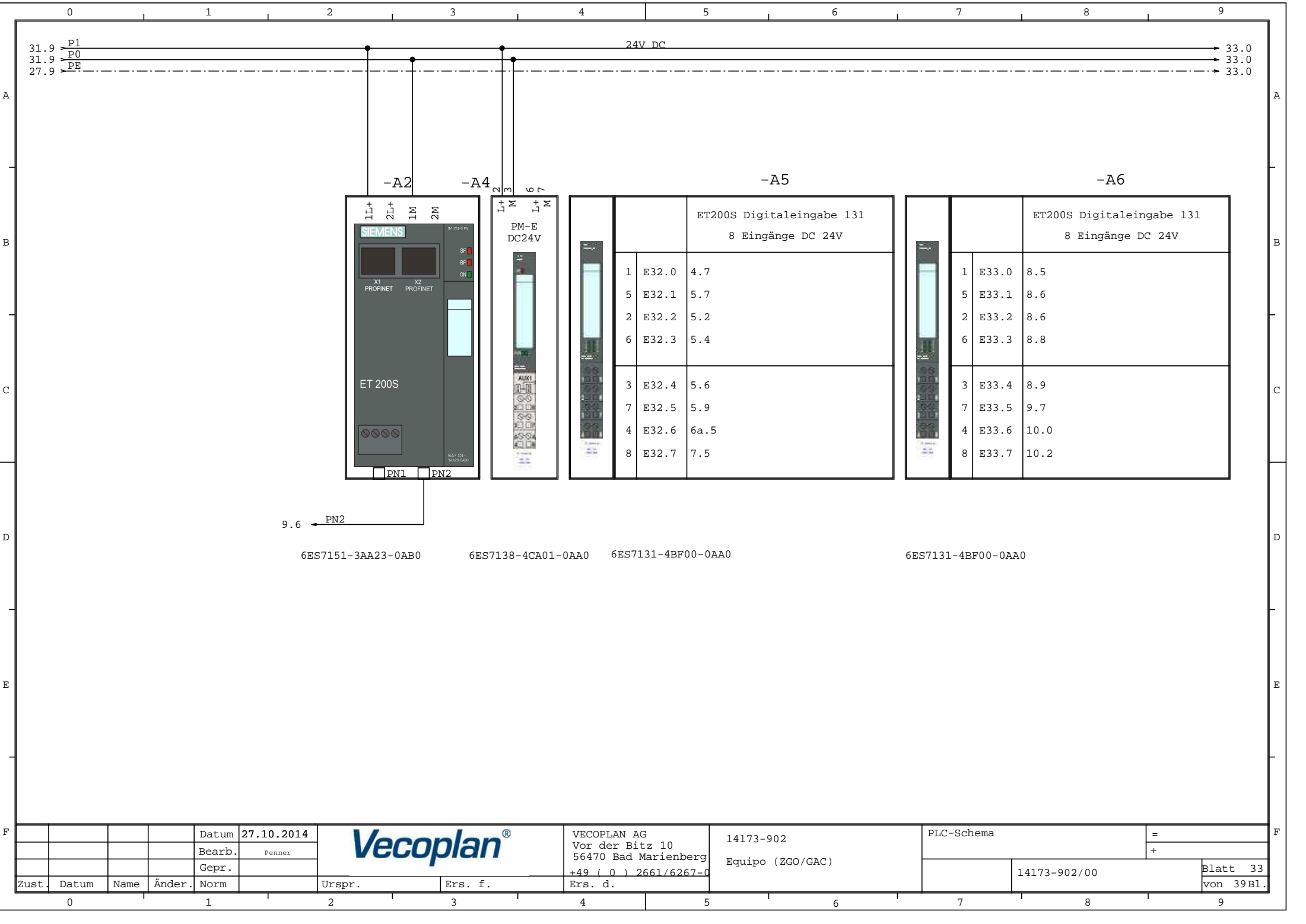

				Datum	27.10.2014		VECOPLAN AG Vor der Bitz 10 56470 Bad Marienberg +49 (0) 2661/6267-0		14173-902 Equipo (ZGO/GAC)		Signal Exchange		=
				Bearb.	Penner								+
				Gepr.									
Zust.	Datum	Name	Änder.	Norm		Urspr.	Ers. f.	Ers. d.			14173-902/00		Blatt 32 von 39Bl.
0				1		2	3	4	5	6	7	8	9



				Datum	27.10.2014			VECOPLAN AG Vor der Bitz 10 56470 Bad Marienberg +49 (0) 2661/6267-0		14173-902 Equipo (ZGO/GAC)		PLC-Schema		=	
				Bearb.	Penner									+	
				Gepr.											
Zust.	Datum	Name	Änder.	Norm		Urspr.	Ers. f.	Ers. d.					14173-902/00		Blatt 33 von 39Bl.

-A10		
	ET200S Digitaleingabe 131 8 Eingänge DC 24V	
	1 E37.0	15.6
	5 E37.1	15.6
	2 E37.2	15.8
	6 E37.3	15.9
	3 E37.4	16.4
	7 E37.5	16.6
	4 E37.6	17.0
	8 E37.7	17.2

-A11		
		ET200S Digitaleingabe 131 8 Eingänge DC 24V
	1 E38.0	17.3
	5 E38.1	17.5
	2 E38.2	17.6
	6 E38.3	17.6
	3 E38.4	17.8
	7 E38.5	17.8
	4 E38.6	17.9
	8 E38.7	18.4

-A12		
		ET200S Digitaleingabe 131 8 Eingänge DC 24V
	1	E39.0 18.5
	5	E39.1 19.0
	2	E39.2 19.2
	6	E39.3 19.3
	3	E39.4 19.5
	7	E39.5 19.6
	4	E39.6 19.6
	8	E39.7 19.8

6ES7131-4BF00-0AA0

6ES7131-4BF00-0AA0

6ES7131-4BF00-0AA0

				Datum	27.10.2014			VECOPLAN AG		14173-902		PLC-Schema		=			
				Bearb.	Penner			Vor der Bitz 10		56470 Bad Marienberg		Equipo (ZGO/GAC)				+	
				Gepr.				+49 (0) 2661/6267-0									
Zust.	Datum	Name	Änder.	Norm		Urspr.	Ers. f.	Ers. d.					14173-902/00		Blatt 35 von 39Bl.		

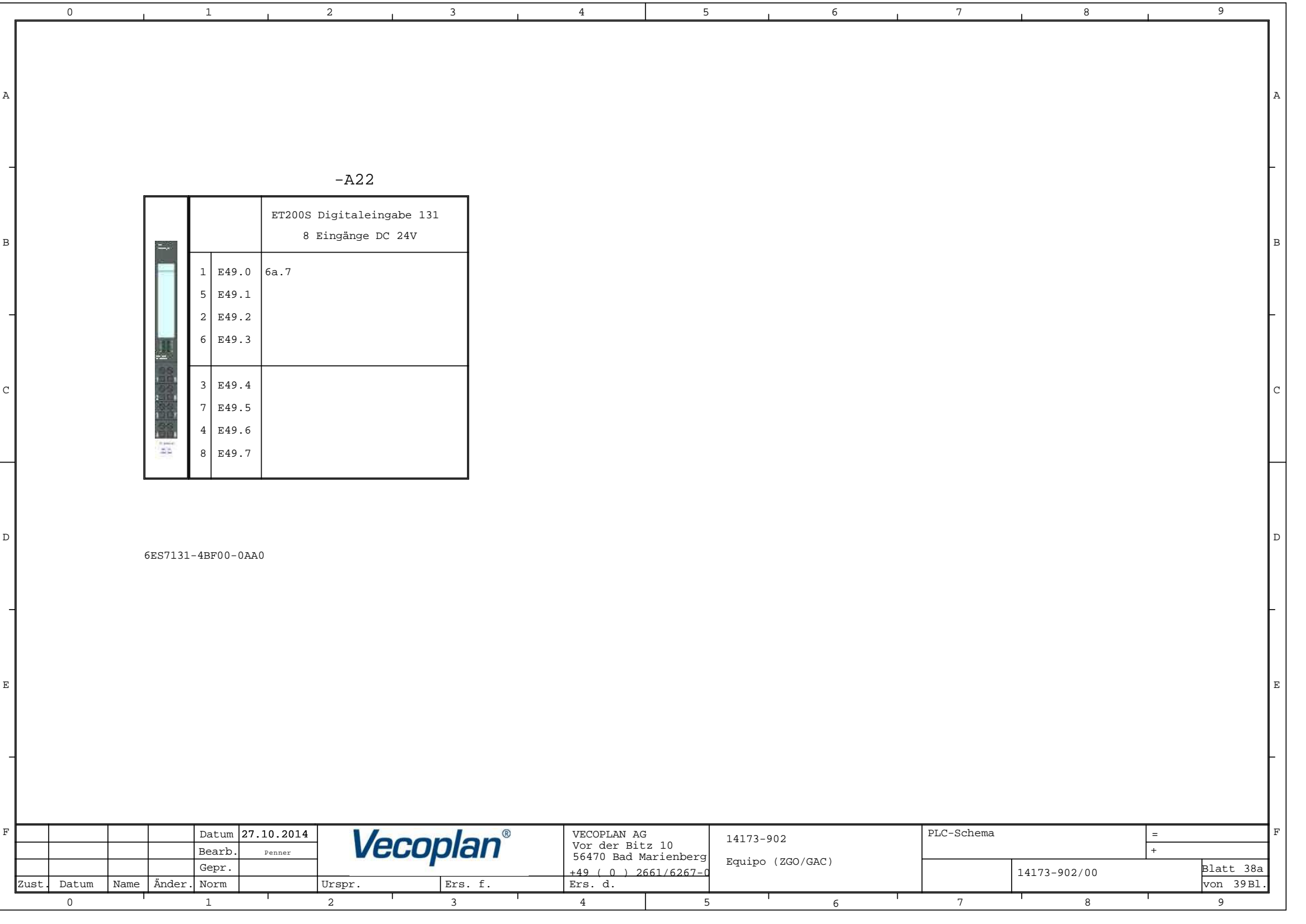

				Datum	27.10.2014			VECOPLAN AG Vor der Bitz 10 56470 Bad Marienberg +49 (0) 2661/6267-0		14173-902 Equipo (ZGO/GAC)		PLC-Schema		=	
				Bearb.	Penner									+	
				Gepr.									14173-902/00		Blatt 38a
Zust.	Datum	Name	Änder.	Norm		Urspr.	Ers. f.	Ers. d.					von 39Bl.		

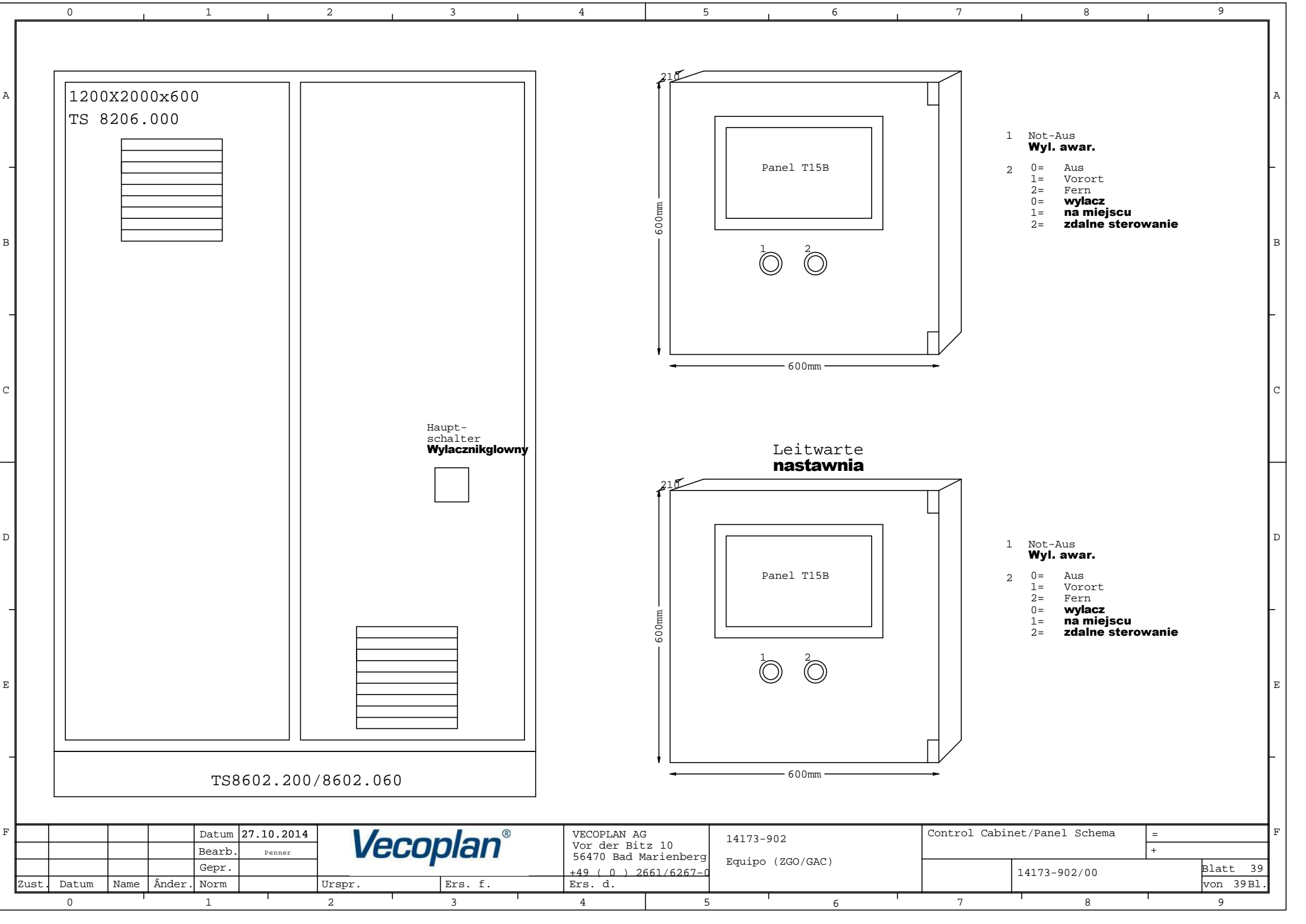

1200X2000x600
TS 8206.000

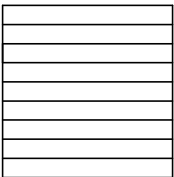

Haupt-
schalter
Wylacznikglówny

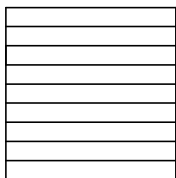

TS8602.200/8602.060

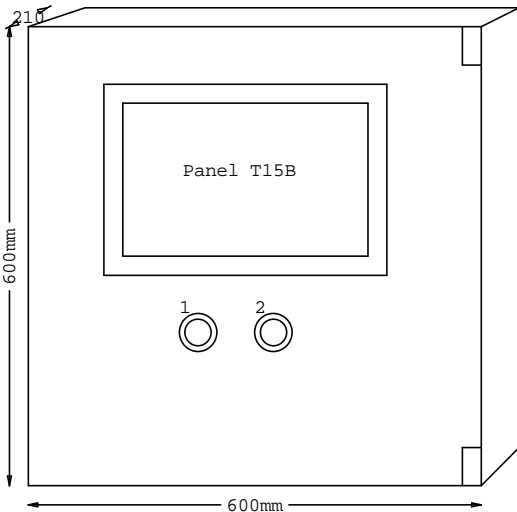

Panel T15B



Leitwarte
nastawnia

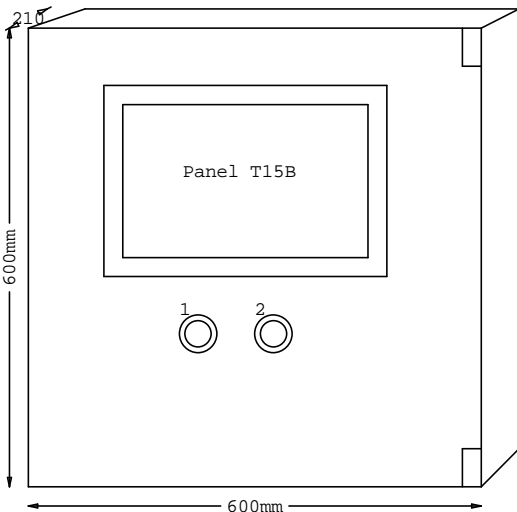

Panel T15B



- 1 Not-Aus
Wyl. awar.
- 2 0= Aus
1= Vorort
2= Fern
0= **wylacz**
1= **na miejscu**
2= **zdalne sterowanie**

- 1 Not-Aus
Wyl. awar.
- 2 0= Aus
1= Vorort
2= Fern
0= **wylacz**
1= **na miejscu**
2= **zdalne sterowanie**

				Datum	27.10.2014			VECOPLAN AG Vor der Bitz 10 56470 Bad Marienberg +49 (0) 2661/6267-0		14173-902 Equipo (ZGO/GAC)		Control Cabinet/Panel Schema		=	
				Bearb.	Penner									+	
				Gepr.											
Zust.	Datum	Name	Änder.	Norm		Urspr.	Ers. f.	Ers. d.					14173-902/00	Blatt 39	
														von 39Bl.	

B

C

A number line is shown with tick marks at every integer from 0 to 9. A vertical line is drawn between 4 and 5, and a horizontal line is drawn at 5.

B

C

A horizontal number line is shown with tick marks at every integer from 0 to 9. The numbers 0, 1, 2, 3, 4, 5, 6, 7, 8, and 9 are labeled below the line. A vertical line is drawn between the tick marks for 4 and 5.

Klemmleiste: -X0															Blatt strona									
Listwa zaciskowa															3									
Kabelbezeichnung Extern Oznaczenie kabla zewn.															Ziel extern Cel zewnętrzny		Ziel intern Cel wewnętrzny		Kabelbezeichnung Oznaczenie kabla				Blatt/Pfad strona / sciezka	
															Bezeichnung Opis		Bezeichnung Opis		Intern wewn.					
															Anschluß Przyłącze		Anschluß Przyłącze							
															Brücken Mostek									
															Kl emmen num mer									
															N								1.1	
															PE								1.1	
															1								7.0	
															2								7.1	
															3								7.1	
															PE								7.1	
															1								11.0	
															2								11.1	
															3								11.1	
															PE								11.1	
															1								12.0	
															2								12.1	
															3								12.1	
															PE								12.1	
															1								14.0	
															2								14.1	
															3								14.1	
															PE								14.1	
															1								16.0	
															2								16.1	
															3								16.1	
															PE								16.1	
															1								18.0	
															2								18.1	
															3								18.1	
															PE								18.1	

Datum 27.10.2014				Vecoplan®				VECOPLAN AG Vor der Bitz 10 56470 Bad Marienberg +49 (0) 2661/6267-0				14173-902 Equipo (ZGO/GAC)				=			
Bearb. Penner																+			
Gepr.																Blatt 3			
Zust. Datum Name Änder. Norm				Urspr. Ers. f.				Ers. d.				14173-902/00				von 61Bl.			

Klemmleiste: -X0
Listwa zaciskowa

Blatt
strona
4

[illegible]

				Datum	27.10.2014		VECOPLAN AG Vor der Bitz 10 56470 Bad Marienberg +49 (0) 2661/6267-0	14173-902 Equipo (ZGO/GAC)			=		
				Bearb.	Penner						+		
				Gepr.									
Zust.	Datum	Name	Änder.	Norm		Urspr.	Ers. f.	Ers. d.		14173-902/00		Blatt 4 von 61Bl	

Vecoplan®

VECOPLAN AG
Vor der Bitz 10
56470 Bad Marienberg
~~+49 (0) 2661/6267-0~~
Ers. d.

14173-902

Equipo (ZGO/GAC)

14173-902/00

Blatt	4
von 61 Bl	

Blatt
strona
5

BF

Blatt
strona
6

BF

B

c

Klemmleiste: -X4AK												Blatt strona	
Listwa zaciskowa												8	
Kabelbezeichnung Extern Oznaczenie kabla zewn.												Blatt/Pfad strona / sciezka	

Klemmleiste: -X4AK													Blatt strona 9												
Listwa zaciskowa													Blatt/Pfad strona / sciezka												
Kabelbezeichnung Extern Oznaczenie kabla zewn.													Ziel extern Cel zewnetrzny		Ziel intern Cel wewnetrzny		Kabelbezeichnung Oznaczenie kabla Intern wewn.								
													Bezeichnung Opis		Anschluß Przyłącze		Bezeichnung Opis		-19W0 18x 1,5mm²						
																			-21W0 18x 1,5mm²						
																			-23W0 18x 1,5mm²						
																			-8W0 18x 1,5mm²						
																			-10W0 18x 1,5mm²						
													-C.70.04		1		-X19		1		1				
													-C.80.04		1		-X21		1		1				
													-C.90.04		1		-X23		1		1				
															2		-X8		2		2				
													-C.30.04		2		-X10		2		2				

Listwa zaciskowa

10

ściezka

Blatt	10
von	61 Bl.

+

Listwa zaciskowa

strong

Blatt/Pfad
Strona / ścieżka

Anschluß Przylacze

[illegible]

B

CF

B

c

A

EF

B

c

B

cF

Blatt
strona
18[illegible]F

Klemmleiste: -X7AK
Listwa zaciskowa

Blatt
strona
21

Kabelbezeichnung Extern Oznaczenie kabla zewn.										Ziel extern Cel zewnętrzny Bezeichnung Opis	Ziel intern Cel wewnętrzny Anschluß Przylacze Bezeichnung Opis	Brücken Mostek	Kabelbezeichnung Oznaczenie kabla Intern wewn.				Blatt/Pfad strona / sciezka																																																																																																																																																																																																																																																																																																																																																																																																																																																																																																																																																																																																																																																																																																																																																																																																																																																																																																																																																																																																																																																																																																																																																																																																																																																																																																															
										-C.80.02-1	14	6					-X21	8																																																																																																																																																																																																																																																																																																																																																																																																																																																																																																																																																																																																																																																																																																																																																																																																																																																																																																																																																																																																																																																																																																																																																																																																																																																																																																														

				Datum	27.10.2014			VECOPLAN AG Vor der Bitz 10 56470 Bad Marienberg +49 (0) 2661/6267-0		14173-902 Equipo (ZGO/GAC)		14173-902/00		Blatt 21 von 61Bl.	
				Bearb.	Penner										
				Gepr.											
Zust.	Datum	Name	Änder.	Norm		Urspr.	Ers. f.	Ers. d.							

B

CD

Klemmleiste: -X7AK													Blatt strona 23																					
Listwa zaciskowa													Blatt/Pfad strona / sciezka																					
Kabelbezeichnung Extern Oznaczenie kabla zewn.													Ziel extern Cel zewnetrzny		Ziel intern Cel wewnetrzny		Kabelbezeichnung Oznaczenie kabla Intern wewn.																	
													Bezeichnung Opis		Anschluß Przyłącze		Brücken Mostek		Kl emmen num mer N umer z acisk ku		-19W0 18x 1,5mm²		-21W0 18x 1,5mm²		-23W0 18x 1,5mm²		-8W0 18x 1,5mm²		-10W0 18x 1,5mm²					
													-C.70.02-2		13		11		-X19		3										3		19.4	
													-C.80.02-2		13		11		-X21		3								3				21.4	
													-C.90.02-2		13		11		-X23		3				3								23.4	
																	12		-X8		9		9										8.4	
													-C.30.02-2		14		12		-X10		9		9										10.4	
																					</													

B

c

A horizontal number line is shown, ranging from 0 to 9. There are vertical tick marks at each integer. The numbers 0, 1, 2, 3, 4, 5, 6, 7, 8, and 9 are labeled below the line. The number 4 is circled.

Listwa zaciskowa

25

azka

23.4von 61 Bl.

Vecoplan®

B

c

A horizontal number line with tick marks at every integer from 0 to 9. The numbers 0, 1, 2, 3, 4, 5, 6, 7, 8, and 9 are labeled below the line. The number 4 is circled.

Klemmleiste: -X10																			Blatt strona	
Listwa zaciskowa																			27	
Kabelbezeichnung Extern Oznaczenie kabla zewn.													Ziel extern Cel zewnętrzny	Brücken Mostek	Ziel intern Cel wewnętrzny	Kabelbezeichnung Oznaczenie kabla				Blatt/Pfad strona / sciezka
													Anschluß Przyłącze			Intern wewn.				
										-1000 18x 1,5mm²		Bezeichnung Opis	Anschluß Przyłącze		Bezeichnung Opis	Anschluß Przyłącze				
										1		-X4AK	1	1		-11K3	T1			10.0
										2		-X4AK	2	2		-11K3	T2			10.0
										3		-X5AK	+	3		-4X1	+			10.1
										4		-X5AK	-	4		-4X1	-			10.1
										5		-X5AK	1	5		-A6	4			10.1
										6		-X7AK	1	6		-X8	10			10.2
										7		-X7AK	3	7		-X8	11			10.2
										8		-X7AK	6	8		-A6	8			10.3
										9		-X7AK	12	9		-A7	1			10.4
										10		-X10AK	2	10		-X13	6			10.5
										11		-X10AK	4	11		-X13	7			10.5
										12		-X10AK	5	12		-A7	5			10.6
										13		-X10AK	7	13		-A7	2			10.7
										14		-X10AK	8	14		-A7	6			10.7
										15		-X10AK	9	15		-A7	3			10.8
										16		-X10AK	10	16						10.8
										17		-X10AK	11	17		-A7	7			10.9

B

C

A horizontal number line is shown with tick marks at every integer from 0 to 9. The numbers are labeled below the line. A vertical line is drawn between the tick marks for 4 and 5.

B

cF

B

C

A horizontal number line is shown with tick marks at every integer from 0 to 9. The numbers 0, 1, 2, 3, 4, 5, 6, 7, 8, and 9 are labeled below the line. A vertical line is drawn between the tick marks for 4 and 5.

B

C

A horizontal number line is shown, ranging from 0 to 9. There are tick marks at every integer. The number 4 is circled.

B

c

A horizontal number line is shown with tick marks at every integer from 0 to 9. The numbers 0, 1, 2, 3, 4, 5, 6, 7, 8, and 9 are labeled below the line. A vertical line is drawn between the tick marks for 4 and 5.

B

c

A horizontal number line is shown, ranging from 0 to 9. There are tick marks at every integer. The number 4 is circled.

Blatt
strona
35

B
C
D
E

F

B

c

Blatt
strona
38

B
C
D
E

Klemmleiste: -X10AK													Blatt strona	
Listwa zaciskowa													39	
Kabelbezeichnung Extern Oznaczenie kabla zewn.													Blatt/Pfad strona / sciezka	
Intern wewn.														
-23W5 12x 1,5mm²														
-23W0 18x 1,5mm²														
-8W0 18x 1,5mm²														
-10W0 18x 1,5mm²														
-13W0 18x 1,5mm²														
-15W0 18x 1,5mm²														
Ziel extern Cel zewnętrzny														
Ziel intern Cel wewnętrzny														
Brücken Mostek														
Klammersnummer Numer zacisku														
Anschluß Przylacze														
Bezeichnung Opis														
-2388													23.8	
13													8.8	
9													10.8	
													13.8	
													15.8	

B

CF

B

c

A horizontal number line is shown with tick marks at every integer from 0 to 9. The numbers 0, 1, 2, 3, 4, 5, 6, 7, 8, and 9 are labeled below the line. A vertical line is drawn between the tick marks for 4 and 5.

Listwa zaciskowa

Blatt/Pfad
strona / sciezka

B

C

A horizontal number line with tick marks at every integer from 0 to 9. The numbers 0, 1, 2, 3, 4, 5, 6, 7, 8, and 9 are labeled below the line. The number 4 is circled.

B

c

A horizontal number line is shown, ranging from 0 to 9. There are vertical tick marks at each integer. The numbers 0, 1, 2, 3, 4, 5, 6, 7, 8, and 9 are labeled below the line. The number 4 is circled.

B

c

B

cF

B

c

A number line is shown with tick marks at every integer from 0 to 9. A vertical line is drawn between 4 and 5, and a horizontal line is drawn from 4 to 5.

B

c

B

cF

Blatt
strona
50

BF

Klemmleiste: -X26.1P
Listwa zaciskowa

Blatt
strona
51Blatt/Pfad
strona / sciezka[illegible]

				Datum	27.10.2014			VECOPLAN AG Vor der Bitz 10 56470 Bad Marienberg +49 (0) 2661/6267-0	14173-902 Equipo (ZGO/GAC)			=		
				Bearb.	Penner							+		
				Gepr.										
Zust.	Datum	Name	Änder.	Norm		Urspr.	Ers. f.	Ers. d.		14173-902/00		Blatt 51 von 61Bl		

Vecoplan®

VECOPLAN AG
Vor der Bitz 10
56470 Bad Marienberg
~~+49 (0) 2661/6267-0~~
Ers. d.

14173-902

Equipo (ZGO/GAC)

14173-902/00

Blatt	51
von 61 Bl	

B

C

A horizontal number line is shown, ranging from 0 to 9. There are tick marks at every integer. The number 4 is circled.

B

c

A number line from 0 to 9. A vertical line is drawn between 4 and 5, and a horizontal line is drawn at 4.5.

B

CF

B

C

A horizontal number line is shown, ranging from 0 to 9. There are tick marks at every integer. The number 4 is circled.

B

C

A horizontal number line is shown, ranging from 0 to 9. There are tick marks at every integer. The number 4 is circled.

Blatt
strona
57

B
C
D
E

B

cF

B

cF

Blatt
strona
60

BF

Listwa zaciskowa

Blatt
strona
61

[illegible]

				Datum	27.10.2014			VECOPLAN AG		14173-902				=		
				Bearb.	Penner			Vor der Bitz 10		56470 Bad Marienberg		Equipo (ZGO/GAC)				+
				Gepr.						+49 (0) 2661/6267-0						
Zust.	Datum	Name	Änder.	Norm		Urspr.	Ers. f.	Ers. d.			14173-902/00		Blatt 61 von 61Bl			

B

c

D

E

F

0123456789

<

0123456789

A

Materialliste

Wykaz materiałów

Blatt : 2

strona:

Nr. Numer	Anz. Liczba	Name Nazwa	Art.Nr Numer artykułu	Bezugsnamen Nazwa odniesienia	Hersteller Producent
16	1	Digitales E_Modul 8D0 DC24V 0,5A Cyfrowy e-modul 8D0 DC24V 0,5A	6ES7132-4BF00-0AA0	-A18	Siemens
17	1	Digitales E_Modul 8D0 DC24V 0,5A Cyfrowy e-modul 8D0 DC24V 0,5A	6ES7132-4BF00-0AA0	-A19	Siemens
18	1	Digitales E_Modul 8D0 DC24V 0,5A Cyfrowy e-modul 8D0 DC24V 0,5A	6ES7132-4BF00-0AA0	-A20	Siemens
19	1	Digitales E_Modul 8D0 DC24V 0,5A Cyfrowy e-modul 8D0 DC24V 0,5A	6ES7132-4BF00-0AA0	-A21	Siemens
20	1	Digitales E_Modul 8DI DC24V Cyfrowy e-modul 8DI DC24V	6ES7131-4BF00-0AA0	-A22	Siemens
21	1	Netzteil 24V/10A Zasilacz 24 V/10 A	DRP-240-24	-3A0	Mean Well
22	1	Frequenzumformer 11,0kW mit STO+	15.F5.L1E-340A+00.F5.060-1000	-9A0	KEB
23	1	iX Panel 15,4"	iX Panel T15B	-27A9	Beijer
24	1	iX Panel 15,4"	iX Panel T15B	-28A9	Beijer
25	1	Temperaturregler Regulator temperatury	7T.91-2004	-1B7	Finder
26	1	Temperaturregler Regulator temperatury	7T.91-2004	-1B8	Finder
27	1	Temperaturregler Regulator temperatury	7T.91-2004	-27B6	Finder
28	1	Schaltschrankheizung 150W AC230V Ogrzewanie szafy sterowniczej 150 W AC 230 V	7H.12.8.2301150	-27E6	Finder
29	1	TS Sockel 1200x200x600 Cokół TS 1200x200x600	TS8602.200/8602.060	-39E0	RITTAL
30	1	Filter 224x224 mm filtr 224x224 mm	7F.05.0.000.4000	-39E0.1	Finder

				Datum	27.10.2014		VECOPLAN AG Vor der Bitz 10 56470 Bad Marienberg +49 (0) 2661/6267-0	Ers. d.	14173-902			=	
				Bearb.	Penner								
				Gepr.									
Zust.	Datum	Name	Änder.	Norm		Urspr.	Ers. f.				14173-902/00		Blatt 2

0123456789

F

F

<

<

0123456789

A

Materialliste

Wykaz materiałów

Blatt : 5

strona:

Nr. Numer	Anz. Liczba	Name Nazwa	Art.Nr Numer artykułu	Bezugsnamen Nazwa odniesienia	Hersteller Producent
61	1	Not-Halt Relais Zweikanalig 3S,1 Przekasnik zatrzym. awar. dwukanal. 3S,1	LG5925.48/61 AC/DC 24V	-5K0	Dold
62	1	Not-Halt Erweiterungsmodul Zweik Wytacznik awaryjny modutu rozszerzen dwuk.	LG5929.60/100 AC/DC24V	-5K3	Dold
63	1	Not-Halt Erweiterungsmodul Zweik Wytacznik awaryjny modutu rozszerzen dwuk.	LG5929.60/100 AC/DC24V	-5K5	Dold
64	1	Koppelrelais DC 24V Przekaznik dolaczajacy DC 24 V	49.52.9.024.0050	-6K7	finder
65	1	Koppelrelais DC 24V Przekaznik dolaczajacy DC 24 V	49.52.9.024.0050	-6K8	finder
66	1	Koppelrelais DC 24V Przekaznik dolaczajacy DC 24 V	49.52.9.024.0050	-6aK3	finder
67	1	Koppelrelais DC 24V Przekaznik dolaczajacy DC 24 V	49.52.9.024.0050	-7K7	finder
68	1	Leistungsschütz, 7,5kW/400V, AC- Stycznik zasilania, 7,5 kW/400 V, AC-	DILM17-01(230V50/60HZ)	-7K9	Moeller GmbH
69	1	Koppelrelais DC 24V Przekaznik dolaczajacy DC 24 V	49.52.9.024.0050	-9K8	finder
70	1	Thermistorschutz Kontaktschutzre Zabezpieczenie termistorowe Przekaznik ochrony styków	EMT6	-11K3	Moeller GmbH
71	1	Koppelrelais DC 24V Przekaznik dolaczajacy DC 24 V	49.52.9.024.0050	-11K7	finder
72	1	Leistungsschütz, 4kW/400V, AC-be Stycznik zasilania, 4 kW/400 V, AC-be	DILM9-01(230V50/60HZ)	-11K9	Moeller GmbH
73	1	Koppelrelais DC 24V Przekaznik dolaczajacy DC 24 V	49.52.9.024.0050	-12K7	finder
74	1	Leistungsschütz, 5,5kW/400V, AC- Stycznik zasilania, 5,5 kW/400 V, AC-	DILM12-01(230V50/60HZ)	-12K9	Moeller GmbH
75	1	Thermistorschutz Kontaktschutzre Zabezpieczenie termistorowe Przekaznik ochrony styków	EMT6	-14K3	Moeller GmbH

F

				Datum	27.10.2014		VECOPLAN AG Vor der Bitz 10 56470 Bad Marienberg +49 (0) 2661/6267-0	14173-902 Equipo (ZGO/GAC)			=		
				Bearb.	Penner						+		
				Gepr.									
Zust.	Datum	Name	Änder.	Norm		Urspr.	Ers. f.	Ers. d.			14173-902/00	Blatt	5
												von	13Bl.

0123456789

0	1	2	3	4	5	6	7	8	9
A	Materialliste					Blatt : 6			
	Wykaz materiałów					strona:			
	Nr. Numer	Anz. Liczba	Name Nazwa	Art.Nr Numer artykułu	Bezugsnamen Nazwa odniesienia	Hersteller Producent			
	76	1	Koppelrelais DC 24V Przekaznik dolaczajacy DC 24 V	49.52.9.024.0050	-14K7	finder			
B	77	1	Leistungsschütz, 4kW/400V, AC-be Stycznik zasilania, 4 kW/400 V, AC-be	DILM9-01(230V50/60HZ)	-14K9	Moeller GmbH			
	78	1	Thermistorschutz Kontaktschutzzre Zabezpieczenie termistorowe Przekaznik ochrony styków	EMT6	-16K3	Moeller GmbH			
	79	1	Koppelrelais DC 24V Przekaznik dolaczajacy DC 24 V	49.52.9.024.0050	-16K4	finder			
	80	1	Koppelrelais DC 24V Przekaznik dolaczajacy DC 24 V	49.52.9.024.0050	-16K6	finder			
C	81	1	Leist.-schütz, 3kW/400V, AC-beta Stycznik zasilania, 3 kW/400 V,	DILM7-01(230V50/60HZ)	-16K8	Moeller GmbH			
		1	Hilfsschütze, HS-Baustein, 2-pol Stycznik pomocniczy, element stycznika pomocniczego, 2-biegunowy	DILA-XHI11		Moeller GmbH			
	82	1	Leist.-schütz, 3kW/400V, AC-beta Stycznik zasilania, 3 kW/400 V,	DILM7-01(230V50/60HZ)	-16K9	Moeller GmbH			
		1	Hilfsschütze, HS-Baustein, 2-pol Stycznik pomocniczy, element stycznika pomocniczego, 2-biegunowy	DILA-XHI11		Moeller GmbH			
D	83	1	Thermistorschutz Kontaktschutzzre Zabezpieczenie termistorowe Przekaznik ochrony styków	EMT6	-18K3	Moeller GmbH			
	84	1	Koppelrelais DC 24V Przekaznik dolaczajacy DC 24 V	49.52.9.024.0050	-18K7	finder			
	85	1	Leistungsschütz, 5,5kW/400V, AC- Stycznik zasilania, 5,5 kW/400 V, AC-	DILM12-01(230V50/60HZ)	-18K9	Moeller GmbH			
	86	1	Thermistorschutz Kontaktschutzzre Zabezpieczenie termistorowe Przekaznik ochrony styków	EMT6	-20K3	Moeller GmbH			
E	87	1	Koppelrelais DC 24V Przekaznik dolaczajacy DC 24 V	49.52.9.024.0050	-20K4	finder			
	88	1	Koppelrelais DC 24V Przekaznik dolaczajacy DC 24 V	49.52.9.024.0050	-20K6	finder			
F									
				Datum	27.10.2014			VECOPLAN AG	
				Bearb.	Penner			Vor der Bitz 10	
				Gepr.				56470 Bad Marienberg	
								+49 (0) 2661/6267-0	
	Zust.	Datum	Name	Änder.	Norm	Urspr.	Ers. f.	Ers. d.	
0	1	2	3	4	5	6	7	8	9

14173-902

Equipo (ZGO/GAC)

14173-902/00

Blatt 6
von 13Bl.

B

CDEF

0123456789

A

Materialliste

Wykaz materiałów

Blatt : 8

strona:

Nr. Numer	Anz. Liczba	Name Nazwa	Art.Nr Numer artykułu	Bezugsnamen Nazwa odniesienia	Hersteller Producent
100	1	Koppelrelais DC 24V Przekaznik dolaczajacy DC 24 V	49.52.9.024.0050	-26K6	finder
101	1	Koppelrelais DC 24V Przekaznik dolaczajacy DC 24 V	49.52.9.024.0050	-26K7	finder
102	1	Koppelrelais DC 24V Przekaznik dolaczajacy DC 24 V	49.52.9.024.0050	-31K1	finder
103	1	Koppelrelais DC 24V Przekaznik dolaczajacy DC 24 V	49.52.9.024.0050	-31K2	finder
104	1	Koppelrelais DC 24V Przekaznik dolaczajacy DC 24 V	49.52.9.024.0050	-31K3	finder
105	1	Koppelrelais DC 24V Przekaznik dolaczajacy DC 24 V	49.52.9.024.0050	-31K4	finder
106	1	Koppelrelais DC 24V Przekaznik dolaczajacy DC 24 V	49.52.9.024.0050	-31K5	finder
107	1	Koppelrelais DC 24V Przekaznik dolaczajacy DC 24 V	49.52.9.024.0050	-31K6	finder
108	1	Koppelrelais DC 24V Przekaznik dolaczajacy DC 24 V	49.52.9.024.0050	-31K7	finder
109	1	Koppelrelais DC 24V Przekaznik dolaczajacy DC 24 V	49.52.9.024.0050	-31K8	finder
110	1	Filterlüfter AC 230V 230m³/h 40 wentylator szafy z filtrem	7F.50.8.230.4230	-1M7	Finder
111	1	Stundenzähler Licznik godzin	BW70.89	-6aP1	müller
112	1	Hauptschalter Not-Aus Wylacznik główny Wyl. awar.	PN1-125/HI10	-1Q1	Moeller GmbH
113	1	Motorschutzschalter 3p, handbetä Wylacznik ochronny silnika 3p, ster. reczne	PKZM0-10	-1Q4	Moeller GmbH
	1	Normalhilfsschalter 1S10 Einbau	NHI-E-11-PKZ0		Moeller GmbH

				Datum	27.10.2014		VECOPLAN AG Vor der Bitz 10 56470 Bad Marienberg +49 (0) 2661/6267-0	14173-902 Equipo (ZGO/GAC)			=
				Bearb.	Penner						+
				Gepr.							
Zust.	Datum	Name	Änder.	Norm		Urspr.	Ers. f.	Ers. d.		14173-902/00	Blatt 8 von 13Bl.

0123456789

B

C

D

E

F

Materialliste

Wykaz materiałów

Blatt : 9
strona:

Nr. Numer	Anz. Liczba	Name Nazwa	Art.Nr Numer artykułu	Bezugsnamen Nazwa odniesienia	Hersteller Producent
114	1	Motorschutzscharter 3p, handbetä Wylacznik ochronny silnika 3p, ster. reczne	PKZM0-1,6+NHI11-PKZ0	-2Q2	Moeller GmbH
115	1	Motorschutzscharter 3p, handbetä Wylacznik ochronny silnika 3p, ster. reczne	PKZM0-16	-7Q0	Moeller GmbH
	1	Normalhilfsscharter 1S1Ö Einbau	NHI-E-11-PKZ0		Moeller GmbH
116	1	Motorschutzscharter 3p, handbetä Wylacznik ochronny silnika 3p, ster. reczne	PKZM0-25	-9Q0	Moeller GmbH
	1	Normalhilfsscharter 1S1Ö Einbau	NHI-E-11-PKZ0		Moeller GmbH
117	1	Motorschutzscharter 3p, handbetä Wylacznik ochronny silnika 3p, ster. reczne	PKZM0-6,3	-11Q0	Moeller GmbH
	1	Normalhilfsscharter 1S1Ö Einbau	NHI-E-11-PKZ0		Moeller GmbH
118	1	SICHERUNGS-LASTTRENNNSCHALTER 00 OCHRONNY WYLACZNIK PRZECIAZENIOWY 00	33329	-12Q0	wöhner
119	1	Motorschutzscharter 3p, handbetä Wylacznik ochronny silnika 3p, ster. reczne	PKZM0-6,3	-14Q0	Moeller GmbH
	1	Normalhilfsscharter 1S1Ö Einbau	NHI-E-11-PKZ0		Moeller GmbH
120	1	Motorschutzscharter 3p, handbetä Wylacznik ochronny silnika 3p, ster. reczne	PKZM0-4	-16Q0	Moeller GmbH
	1	Normalhilfsscharter 1S1Ö Einbau	NHI-E-11-PKZ0		Moeller GmbH
121	1	Motorschutzscharter 3p, handbetä Wylacznik ochronny silnika 3p, ster. reczne	PKZM0-10	-18Q0	Moeller GmbH
	1	Normalhilfsscharter 1S1Ö Einbau	NHI-E-11-PKZ0		Moeller GmbH
122	1	Motorschutzscharter 3p, handbetä Wylacznik ochronny silnika 3p, ster. reczne	PKZM0-10	-20Q0	Moeller GmbH

				Datum	27.10.2014		VECOPLAN AG Vor der Bitz 10 56470 Bad Marienberg +49 (0) 2661/6267-0	14173-902 Equipo (ZGO/GAC)			=		Blatt 9 von 13Bl.
				Bearb.	Penner						+		
				Gepr.									
Zust.	Datum	Name	Änder.	Norm		Urspr.	Ers. f.	Ers. d.					

0123456789

A

Materialliste

Wykaz materiałów

Blatt : 10

strona:

Nr. Numer	Anz. Liczba	Name Nazwa	Art.Nr Numer artykułu	Bezugsnamen Nazwa odniesienia	Hersteller Producent
	1	Normalhilfsschalter 1S10 Einbau	NHI-E-11-PKZ0		Moeller GmbH
123	1	Motorschutzschalter 3p, handbetätigt Wylacznik ochronny silnika 3p, ster. ręczne	PKZM0-10	-22Q0	Moeller GmbH
	1	Normalhilfsschalter 1S10 Einbau	NHI-E-11-PKZ0		Moeller GmbH
124	1	Schaltschrankheizung 400W AC230V grzałka szafy	7H.12.8.230.1400	-1R8	Finder
125	1	NOT-AUS-Taster 201S Schlüssel Przycisk WYL. AWAR. 201S, kluczyk	M22-PVS/K12	-8S5	Moeller GmbH
126	1	Schlüsseltaste 2S 2 Stell., Fron Przelacznik kluczykowy 2S 2-poz., przód	M22-WRS/K20	-8S7	Moeller GmbH
127	1	Drucktaster 1S flach,weiß,F	M22-D-W-X1/K10	-8S8	Moeller GmbH
128	1	Drucktaster 10 flach,schwarz Przycisk 10 plaski, czarny	M22-D-S-X0/K01	-8S9	Moeller GmbH
129	1	NOT-AUS-Taster 201S Schlüssel Przycisk WYL. AWAR. 201S, kluczyk	M22-PVS/K12	-10S5	Moeller GmbH
130	1	Schlüsseltaste 2S 2 Stell., Fron Przelacznik kluczykowy 2S 2-poz., przód	M22-WRS/K20	-10S7	Moeller GmbH
131	1	Drucktaster 1S flach,weiß,F	M22-D-W-X1/K10	-10S8	Moeller GmbH
132	1	Drucktaster 10 flach,schwarz Przycisk 10 plaski, czarny	M22-D-S-X0/K01	-10S9	Moeller GmbH
133	1	NOT-AUS-Taster 201S Schlüssel Przycisk WYL. AWAR. 201S, kluczyk	M22-PVS/K12	-13S5	Moeller GmbH
134	1	Schlüsseltaste 2S 2 Stell., Fron Przelacznik kluczykowy 2S 2-poz., przód	M22-WRS/K20	-13S7	Moeller GmbH
135	1	Drucktaster 1S flach,weiß,F	M22-D-W-X1/K10	-13S8	Moeller GmbH

F

				Datum	27.10.2014	<div><div>Vecoplan®</div><div>VECOPLAN AG Vor der Bitz 10 56470 Bad Marienberg +49 (0) 2661/6267-0</div></div>	14173-902 Equipo (ZGO/GAC)			=
			Bearb.	Penner				+		
			Gepr.							
Zust.	Datum	Name	Änder.	Norm	Urspr.	Ers. f.	Ers. d.	14173-902/00		Blatt 10 von 13Bl.

0123456789

0123456789

A

Materialliste

Wykaz materiałów

Blatt : 11

strona:

Nr. Numer	Anz. Liczba	Name Nazwa	Art.Nr Numer artykułu	Bezugsnamen Nazwa odniesienia	Hersteller Producent
136	1	Drucktaster 10 flach,schwar Przycisk 10 plaski, czarny	M22-D-S-X0/K01	-13S9	Moeller GmbH
137	1	NOT-AUS-Taster 201S Schlüssel Przycisk WYL. AWAR. 201S, kluczyk	M22-PVS/K12	-15S5	Moeller GmbH
138	1	Schlüsseltaste 2S 2 Stell., Fron Przelacznik kluczykowy 2S 2-poz., przód	M22-WRS/K20	-15S7	Moeller GmbH
139	1	Drucktaster 1S flach,weiß,F	M22-D-W-X1/K10	-15S8	Moeller GmbH
140	1	Drucktaster 10 flach,schwar Przycisk 10 plaski, czarny	M22-D-S-X0/K01	-15S9	Moeller GmbH
141	1	NOT-AUS-Taster 201S Schlüssel Przycisk WYL. AWAR. 201S, kluczyk	M22-PVS/K12	-17S5	Moeller GmbH
142	1	Schlüsseltaste 2S 2 Stell., Fron Przelacznik kluczykowy 2S 2-poz., przód	M22-WRS/K20	-17S7	Moeller GmbH
143	1	Drucktaster 1S flach,weiß,F	M22-D-W-X1/K10	-17S8	Moeller GmbH
144	1	Drucktaster 1S flach,weiß,F	M22-D-W-X1/K10	-17S8.1	Moeller GmbH
145	1	Drucktaster 10 flach,schwar Przycisk 10 plaski, czarny	M22-D-S-X0/K01	-17S9	Moeller GmbH
146	1	NOT-AUS-Taster 201S Schlüssel Przycisk WYL. AWAR. 201S, kluczyk	M22-PVS/K12	-19S5	Moeller GmbH
147	1	Schlüsseltaste 2S 2 Stell., Fron Przelacznik kluczykowy 2S 2-poz., przód	M22-WRS/K20	-19S7	Moeller GmbH
148	1	Drucktaster 1S flach,weiß,F	M22-D-W-X1/K10	-19S8	Moeller GmbH
149	1	Drucktaster 10 flach,schwar Przycisk 10 plaski, czarny	M22-D-S-X0/K01	-19S9	Moeller GmbH
150	1	NOT-AUS-Taster 201S Schlüssel Przycisk WYL. AWAR. 201S, kluczyk	M22-PVS/K12	-21S5	Moeller GmbH

Datum

27.10.2014

Bearb.

Penner

Gepr.

Zust.

Datum

Name

Änder.

Norm

Urspr.

Ers. f.

Ers. d.

Vecoplan®

VECOPLAN AG
Vor der Bitz 10
56470 Bad Marienberg
+49 (0) 2661/6267-0

14173-902

Equipo (ZGO/GAC)

14173-902/00

Blatt 11
von 13Bl.

=

+

0123456789

F

0123456789

A

Materialliste

Wykaz materiałów

Blatt : 12

strona:

Nr. Numer	Anz. Liczba	Name Nazwa	Art.Nr Numer artykułu	Bezugsnamen Nazwa odniesienia	Hersteller Producent
151	1	Schlüsseltaste 2S 2 Stell., Fron Przelacznik kluczykowy 2S 2-poz., przód	M22-WRS/K20	-21S7	Moeller GmbH
152	1	Drucktaster 1S flach,weiß,F	M22-D-W-X1/K10	-21S8	Moeller GmbH
153	1	Drucktaster 1S flach,weiß,F	M22-D-W-X1/K10	-21S8.1	Moeller GmbH
154	1	Drucktaster 10 flach,schwar Przycisk 10 plaski, czarny	M22-D-S-X0/K01	-21S9	Moeller GmbH
155	1	NOT-AUS-Taster 201S Schlüssel Przycisk WYL. AWAR. 201S, kluczyk	M22-PVS/K12	-23S5	Moeller GmbH
156	1	Schlüsseltaste 2S 2 Stell., Fron Przelacznik kluczykowy 2S 2-poz., przód	M22-WRS/K20	-23S7	Moeller GmbH
157	1	Drucktaster 1S flach,weiß,F	M22-D-W-X1/K10	-23S8	Moeller GmbH
158	1	Drucktaster 1S flach,weiß,F	M22-D-W-X1/K10	-23S8.1	Moeller GmbH
159	1	Drucktaster 10 flach,schwar Przycisk 10 plaski, czarny	M22-D-S-X0/K01	-23S9	Moeller GmbH
160	1	NOT-AUS-Taste unbeleuchtet Zatrzym. awar. Przycisk	M22-PV	-27S1	Moeller GmbH
	1	Kontaktelement 10 Front	M22-K01		Moeller GmbH
	1	Befestigungsadapter	M22-A		Moeller GmbH
161	1	Schlüsseltaste 2S 2 Stell.,front Stacyjka 2S 2-poz., przód	M22-WRS3/K20	-27S4	Moeller GmbH
162	1	NOT-AUS-Taste unbeleuchtet Zatrzym. awar. Przycisk	M22-PV	-28S1	Moeller GmbH
	1	Kontaktelement 10 Front	M22-K01		Moeller GmbH

				Datum	27.10.2014		VECOPLAN AG Vor der Bitz 10 56470 Bad Marienberg +49 (0) 2661/6267-0	14173-902 Equipo (ZGO/GAC)			=		
				Bearb.	Penner						+		
				Gepr.									
Zust.	Datum	Name	Änder.	Norm		Urspr.	Ers. f.	Ers. d.			14173-902/00	Blatt 12	
												von 13Bl.	

0123456789

B

CD