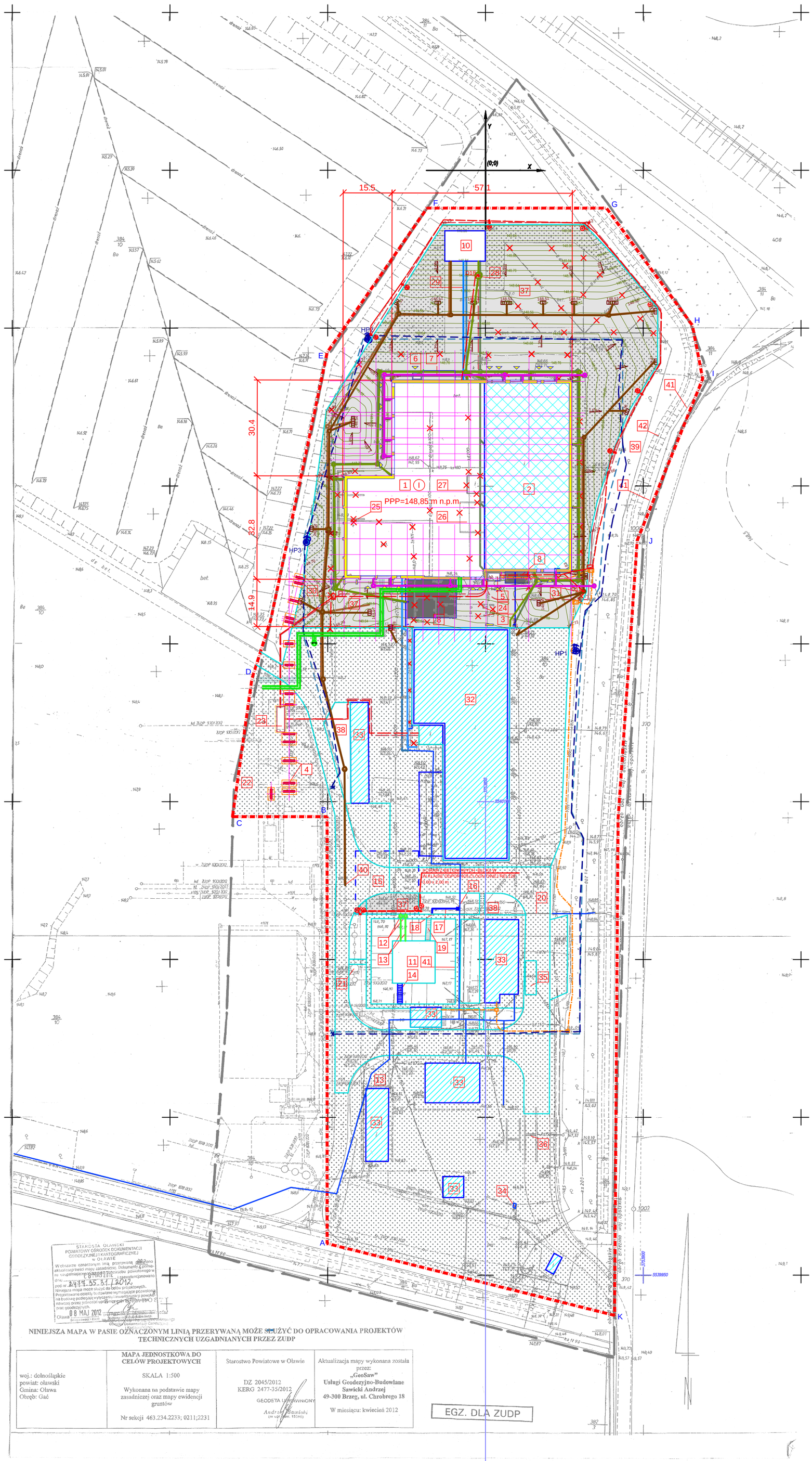

LEGENDA:

1. PROJEKTOWANA ROZBUDOWA HALI SORTOWNI
2. ISTNIEJĄCA ADAPTOWANA WIATA
3. PROJEKTOWANE ZADASZENIE ROZBUDOWYWANEJ HALI SORTOWNI
4. PROJEKTOWANY STOPY FUNDAMENTOWE POD SŁUPY POTRZYMUJĄCY PRZENOŚNIK
5. PROJEKTOWANA ROZDZIELNIA NISKIEGO NAPIĘCIA
6. PROJEKTOWANA SPRĘŻARKOWNIA
7. PROJEKTOWANA WIATA ZADASZENIOWA
8. PROJEKTOWANA PŁYTA BETONOWA MIEJSCE KOTWIENIA PODPÓR PROWADNIC KONTENERÓW I STALOWEJ KONSTRUKCJI WSPORCZEJ
9. PROJEKTOWANA PŁYTA BETONOWA MIEJSCE KOTWIENIA STACJI KOMPRESOROWEJ
10. ISTNIEJĄCY OTWARTY ZBIORNIK - DEPONATOR - ZZW PRZEZNACZONY DO MODERNIZACJI
11. ISTNIEJĄCY ZBIORNIK - ZWP PRZEZNACZONY DO PRZEBUDOWY (wg odrębnej decyzji administaracyjnej)
12. PROJEKTOWANE STUDNIE SSAWNE (wg odrębnej decyzji administaracyjnej)
13. PROJEKTOWANE PRZEWODY SSAWNE ZE ZBIORNIKA (wg odrębnej decyzji administaracyjnej)
14. PROJEKTOWANE SCHODY DO ZBIORNIKA (wg odrębnej decyzji administaracyjnej)
15. GRANICE PROJEKTOWANEGO STANOWISKA CZERPANIA WODY P.POŻ. 20x20 m (wg odrębnej decyzji administaracyjnej)
16. ZASUWA DN80 (wg odrębnej decyzji administaracyjnej)
17. NAPEŁNIANIE ZBIORNIKA - RURA PE DN90 (wg odrębnej decyzji administaracyjnej)
18. ISTNIEJĄCA STUDZIENKA DO OPRÓŻNIANIA ZBIORNIKA
19. ISTNIEJĄCE SCHODY DO ZBIORNIKA
20. ISTNIEJĄCA RURA Ø 63PE ODPROWADZAJĄCA NADMIAR WODY
21. STUDNIA OSADNIKOWA (wg odrębnej decyzji administaracyjnej)
22. HALA INSTALACJI BIOLOGICZNEGO PRZETWARZANIA ODPADÓW (wg odrębnej decyzji administaracyjnej)
23. PROJEKTOWANA STACJA TRANSFORMATOROWA (wg odrębnej decyzji administaracyjnej)
24. ISTNIEJĄCE FUNDAMENTY POD STACJĘ KOŁOWĄ BALASTU
25. ISTNIEJĄCE ŚCIANY ŻELBETOWE PRZEZNACZONE DO ROZBIÓRKI
26. ISTNIEJĄCE BOKS BIOFILTRU PRZEZNACZONY DO ROZBIÓRKI
27. ISTNIEJĄCA WENTYLATOROWNIA PRZEZNACZONA DO ROZBIÓRKI
28. PROJEKTOWANA PRZEPOMPOWNIA q=55 l/s
29. PROJEKTOWANE NAPEŁNIANIE ZBIORNIKA - RURA PE DN90
30. PROJEKTOWANA STUDNIA KABLOWA NA INSTALACJI ELEKTRYCZNEJ
31. REGULATOR PRZEPŁYWU
32. ISTNIEJĄCA HALA SORTOWNI
33. ISTNIEJĄCE OBIEKTY KUBATUROWE
34. ISTNIEJĄCA SŁUPOWA STACJA TRAFO DO DEMONTAŻU
35. ISTNIEJĄCA WAGA SAMOCHODOWA
36. ISTNIEJĄCA MYJKA SAMOCHODOWA
37. TEREN UTWARDZONY
38. TEREN BIOLOGICZNIE CZYNNY
39. PAS ZIELENI IZOLACYJNEJ SZR. 10 m
40. STUDZIENKA KANALIZACYJNA (wg odrębnej decyzji administaracyjnej)
41. ISTNIEJĄCE OGRODZENIE
42. ISTNIEJĄCY RÓW OTWARTY

OZNACZENIA GRAFICZNE:

- GRANICA OPRACOWANIA GEODEZYJNEGO
- A K GRANICA ROZGRANICZAJĄCA TERENU INWESTYCJI
- PROJEKTOWANA KANALIZACJA TECHNOLOGICZNA
- PROJEKTOWANA KANALIZACJA DESZCZOWA WÓD CZYSTYCH
- PROJEKTOWANA KANALIZACJA DZESZCZOWA WÓD BRUDNYCH
- PROJEKTOWANA LINIA KABLOWA ELEKTRYCZNA
- PROJEKTOWANA ZEWNĘTRZNA LINIA ŚWIATŁOWODOWA
- PROJEKTOWANA SIEĆ WODOCIĄGOWA NA CELE P.POŻ
- PROJEKTOWANE ZEWNĘTRZNA INSTALACJA WODOCIĄGOWA NA CELE BYTOWE
- NAPEŁNIANIE ZBIORNIKA-RURA PE dn90
- INSTALACJA GRZEWCZA I CHŁODZĄCA
- PROJEKTOWANY TEREN UTWARDZONY OBJĘTY OPRACOWANIEM
- ISTNIEJĄCY TEREN UTWARDZONY OBJĘTY OPRACOWANIEM
- PROJEKTOWANA PŁYTA BETONOWA
- ISTNIEJĄCY TEREN UTWARDZONY NIEOBJĘTY OPRACOWANIEM
- PROJEKTOWANA ROZBUDOWA HALI SORTOWNI
- ISTNIEJĄCE OBIEKTY KUBATUROWE
- ISTNIEJĄCA ADAPTOWANA WIATA
- WEJŚCIA / WJAZDY DO PROJEKTOWANEJ SORTOWNI
- PROJEKTOWANE KRATKI ŚCIEKOWE
- HP1 PROJEKTOWANE HYDRANTY HP80
- ISTNIEJĄCA INFRASTRUKTURA TECHNICZNA PRZEZNACZONA DO DEMONTAŻU
- PROJEKTOWANA LATARNIA OŚWIETLENIOWA
- (-134,53;-33,34) WSPÓŁRZĘDNE WZGLĘDEM OSI X Y

Rysunek nie jest kompletny ze względu na obecnie trwające prace wpływające na PZT.

Rys. PFU-04 - ORIENTACYJNY PROJEKT ZAGOSPODAROWANIA TERENU