

Wykaz właścicieli i władających

z dnia 04.03.2009

Jednostka ewidencyjna: 021704_5, STRZELIN - OBSZAR WIEJSKI

Obręb: 0034 - WĄWOLNICA

Nazwisko i imię (Nazwa) właściciela lub władającego	Charakter władania	Udział	Adres zamieszkania (siedziba)
IMIELSKA DANUTA (JULIAN, ANTONINA)	właściciel	1/1	BRZEG, ARMII KRAJOWEJ 11 m.2

Ark.	Działka	Pow.	Położenie	KW	Jedn. rej.
1	35/4	0.10		506	G.5
	B-PsIII	0.10			

Id dz: 021704_5.0034.AR_1.35/4

Działek: 1 Pow. gruntów razem: 0.10

Nazwisko i imię (Nazwa) właściciela lub władającego	Charakter władania	Udział	Adres zamieszkania (siedziba)
HRYCYSZYN JAN (PIOTR, JANINA)	właściciel	1/1	WĄWOLNICA 13

Ark.	Działka	Pow.	Położenie	KW	Jedn. rej.
1	14	0.30		502	G.10
	PsIII	0.08			
	S-PsIII	0.16			
	B-PsIII	0.06			

Id dz: 021704_5.0034.AR_1.14

1	15	2.72		502	G.10
	RII	1.32			
	RIIIa	0.69			
	RIVb	0.13			
	RV	0.20			
	PsIII	0.38			

Id dz: 021704_5.0034.AR_1.15

Działek: 2 Pow. gruntów razem: 3.02

Nazwisko i imię (Nazwa) właściciela lub władającego	Charakter władania	Udział	Adres zamieszkania (siedziba)
JEDLIŃSKA ALEKSANDRA	współwłaściciel	3/4	WĄWOLNICA 12
KOZIEŁ JADWIGA (HENRYK, ALEKSANDRA)	współwłaściciel	1/4	WĄWOLNICA 12

Ark.	Działka	Pow.	Położenie	KW	Jedn. rej.
1	12/3	0.3266		504	G.11
	S-PsIII	0.2052			
	B-PsIII	0.1214			

Id dz: 021704_5.0034.AR_1.12/3

Wykaz właścicieli i władających

z dnia 04.03.2009

Działek: 1 Pow. gruntów razem: 0.33

Nazwisko i imię (Nazwa) właściciela lub władającego	Charakter władania	Udział	Adres zamieszkania (siedziba)
KOZŁOWSKA ELŻBIETA (KAZIMIERZ, ANIELA)	właściciel	1/1	57-100 STRZELIN, SIENKIEWICZA 38c

Ark.	Działka	Pow.	Położenie	KW	Jedn. rej.
1	17/1	0.30		5659	G.14
	RII		0.19		
	RIIIa		0.05		
	RIVa		0.06		

Id dz: 021704_5.0034.AR_1.17/1

Działek: 1 Pow. gruntów razem: 0.30

Nazwisko i imię (Nazwa) właściciela lub władającego	Charakter władania	Udział	Adres zamieszkania (siedziba)
SKOWROŃSKA KRYSTYNA (FRANCISZEK, STEFANIA)	właściciel	1/1	WĄWOLNICA 9

Ark.	Działka	Pow.	Położenie	KW	Jedn. rej.
1	11/1	0.13		507	G.18
	B-PsIII		0.13		

Id dz: 021704_5.0034.AR_1.11/1

Działek: 1 Pow. gruntów razem: 0.13

Nazwisko i imię (Nazwa) właściciela lub władającego	Charakter władania	Udział	Adres zamieszkania (siedziba)
SKARB PAŃSTWA	właściciel	1/1	
STAROSTA STRZELIŃSKI	gospodarowanie	1/1	57-100 STRZELIN, KAMIENNA 10

Ark.	Działka	Pow.	Położenie	KW	Jedn. rej.
1	19	2.30			G.30
	dr		2.30		

Id dz: 021704_5.0034.AR_1.19

Działek: 1 Pow. gruntów razem: 2.30

Nazwisko i imię (Nazwa) właściciela lub władającego	Charakter władania	Udział	Adres zamieszkania (siedziba)
GMINA STRZELIN	właściciel	1/1	57-100 STRZELIN, ZĄBKOWICKA 11

Ark.	Działka	Pow.	Położenie	KW	Jedn. rej.
------	---------	------	-----------	----	------------

Wykaz właścicieli i władających

z dnia 04.03.2009

1	1	0.70	17034	G.31
	dr	0.70		
Id dz: 021704_5.0034.AR_1.1				
1	3/1	0.11	17034	G.31
	dr	0.11		
Id dz: 021704_5.0034.AR_1.3/1				
1	3/3	0.06	17034	G.31
	dr	0.06		
Id dz: 021704_5.0034.AR_1.3/3				
1	5/3	0.48	17034	G.31
	dr	0.48		
Id dz: 021704_5.0034.AR_1.5/3				
1	6	0.29	17034	G.31
	dr	0.29		
Id dz: 021704_5.0034.AR_1.6				
1	10/4	0.14	17034	G.31
	dr	0.14		
Id dz: 021704_5.0034.AR_1.10/4				

Działek: 6 Pow. gruntów razem: 1.78

Nazwisko i imię (Nazwa) właściciela lub władającego		Charakter władania	Udział	Adres zamieszkania (siedziba)	
GMINA STRZELIN		właściciel	1/1	57-100 STRZELIN, ZĄBKOWICKA 11	
Ark.	Działka	Pow.	Położenie	KW	Jedn. rej.
1	2/1	1.75	WYSYPISKO ŚMIECI	17034	G.38
	N	1.75			
Id dz: 021704_5.0034.AR_1.2/1					
1	3/2	0.21	WYSYPISKO ŚMIECI	17034	G.38
	N	0.21			
Id dz: 021704_5.0034.AR_1.3/2					
1	5/2	3.07	WYSYPISKO ŚMIECI	17034	G.38
	N	3.07			
Id dz: 021704_5.0034.AR_1.5/2					
1	5/5	9.0937		27227	G.38
	RIVa	4.0537			
	RIVb	5.0400			
Id dz: 021704_5.0034.AR_1.5/5					

Działek: 4 Pow. gruntów razem: 14.12

Nazwisko i imię (Nazwa) właściciela lub władającego		Charakter władania	Udział	Adres zamieszkania (siedziba)	
KOZŁOWSKA ELŻBIETA (KAZIMIERZ, ANIELA)		współwłaściciel	1/1M	57-100 STRZELIN, SIENKIEWICZA 38c	

Wykaz właścicieli i władających

z dnia 04.03.2009

KOZŁOWSKI WŁODZIMIERZ (ALBERT,
JADWIGA)

współwłaściciel M

STRZELIN, SIENKIEWICZA 38c

Ark.	Działka	Pow.	Położenie	KW	Jedn. rej.
1	18	1.57		14380	G.42
	RII	1.03			
	RIIIa	0.34			
	RIVa	0.20			

Id dz: 021704_5.0034.AR_1.18

Działek: 1 Pow. gruntów razem: 1.57

Nazwisko i imię (Nazwa) właściciela lub władającego	Charakter władania	Udział	Adres zamieszkania (siedziba)
PASIECZNA MIECZYŚŁAWA (WINCENTY, MARIA), PESEL: 46110310525	właściciel	1/1	57-100 STRZELIN, BIAŁY KOŚCIÓŁ 23

Ark.	Działka	Pow.	Położenie	KW	Jedn. rej.
1	17/3	0.71		15133	G.46
	RII	0.48			
	RIIIa	0.12			
	RIVa	0.11			

Id dz: 021704_5.0034.AR_1.17/3

Działek: 1 Pow. gruntów razem: 0.71

Nazwisko i imię (Nazwa) właściciela lub władającego	Charakter władania	Udział	Adres zamieszkania (siedziba)
LIS BARBARA (STEFAN, CZESŁAWA), PESEL: 64112206967	współwłaściciel	1/1M	57-100 STRZELIN, WĄWOLNICA 4
LIS JÓZEF WŁADYSŁAW (STANISŁAW, WERONIKA), PESEL: 60020703497	współwłaściciel	M	57-100 STRZELIN, WĄWOLNICA 4

Ark.	Działka	Pow.	Położenie	KW	Jedn. rej.
1	2/2	7.9098		25547	G.47
	RII	3.1840			
	RIIIa	1.1260			
	RIVa	2.2780			
	RIVb	0.9680			
	RV	0.3538			

Id dz: 021704_5.0034.AR_1.2/2

1	16/1	0.48		15138	G.47
	RII	0.34			
	RIIIa	0.14			

Id dz: 021704_5.0034.AR_1.16/1

1	17/4	0.74		15138	G.47
	RII	0.50			
	RIIIa	0.19			
	RIVa	0.05			

Wykaz właścicieli i władających

z dnia 04.03.2009

Id dz: 021704_5.0034.AR_1.17/4

Działek: 3 Pow. gruntów razem: 9.13

Nazwisko i imię (Nazwa) właściciela lub władającego	Charakter władania	Udział	Adres zamieszkania (siedziba)
HRYCYSZYN JAN (PIOTR, JANINA)	właściciel	1/1	WĄWOLNICA 13

Ark.	Działka	Pow.	Położenie	KW	Jedn. rej.
1	16/2	0.48		15175	G.48
	RII		0.35		
	RIIIa		0.13		

Id dz: 021704_5.0034.AR_1.16/2

Działek: 1 Pow. gruntów razem: 0.48

Nazwisko i imię (Nazwa) właściciela lub władającego	Charakter władania	Udział	Adres zamieszkania (siedziba)
SUDACKA JOLANTA (HENRYK, KRYSTYNA), PESEL: 66072504925	współwłaściciel	1/1M	54-436 WROCŁAW, BUDZISZYŃSKA 122 m.23
SUDACKI JANUSZ (JAN, CZESŁAWA), PESEL: 59062003296	współwłaściciel	M	54-436 WROCŁAW, BUDZISZYŃSKA 122 m.23

Ark.	Działka	Pow.	Położenie	KW	Jedn. rej.
1	37/5	0.0405		32947	G.57
	B-PsIII		0.0405		

Id dz: 021704_5.0034.AR_1.37/5

Działek: 1 Pow. gruntów razem: 0.04

Z up. STAROSTY

Kazimiera Markiewicz
KIEROWNIK
Ref. Ewidencji Gruntów i Budynków

Wykaz właścicieli i władających

z dnia 04.03.2009

Jednostka ewidencyjna: 021704_5, STRZELIN - OBSZAR WIEJSKI

Obręb: 0034 - WĄWOLNICA

Nazwisko i imię (Nazwa) właściciela lub władającego	Charakter władania	Udział	Adres zamieszkania (siedziba)
LIS BARBARA (STEFAN, CZESŁAWA), PESEL: 64112206967	współwłaściciel	1/1M	57-100 STRZELIN, WĄWOLNICA 4
LIS JÓZEF WŁADYSŁAW (STANISŁAW, WERONIKA), PESEL: 60020703497	współwłaściciel	M	57-100 STRZELIN, WĄWOLNICA 4

Ark.	Działka	Pow.	Położenie	KW	Jedn. rej.
1	5/11	4.4952		24186	G.47
	RII	3.2750			
	RIIIa	0.9550			
	RIVa	0.2652			
Id dz: 021704_5.0034.AR_1.5/11					
1	12/4	0.6744		15138	G.47
	RI	0.2000			
	S-PsIII	0.1648			
	B-PsIII	0.3096			
Id dz: 021704_5.0034.AR_1.12/4					

Działek: 2 Pow. gruntów razem: 5.1696

Nazwisko i imię (Nazwa) właściciela lub władającego	Charakter władania	Udział	Adres zamieszkania (siedziba)
HARHALA ANDRZEJ (STANISŁAW, STANISŁAWA), PESEL: 70012804972	współwłaściciel	1/1M	57-100 STRZELIN, WĄWOLNICA 7
HARHALA JUSTYNA EWA (TADEUSZ, MARIA), PESEL: 74092514321	współwłaściciel	M	57-100 STRZELIN, WĄWOLNICA 7

Ark.	Działka	Pow.	Położenie	KW	Jedn. rej.
1	5/9	2.5545		24241	G.52
	RII	1.6250			
	RIIIa	0.5900			
	RIVa	0.3395			
Id dz: 021704_5.0034.AR_1.5/9					

Działek: 1 Pow. gruntów razem: 2.5545

Nazwisko i imię (Nazwa) właściciela lub władającego	Charakter władania	Udział	Adres zamieszkania (siedziba)
"AGRO"SPÓŁKA Z OGRANICZONĄ ODPOWIEDZIALNOŚCIĄ	właściciel	1/1	57-150 PRUSY, KSIĘGINICE WIELKIE 42 m.3
"ANNA" SPÓŁKA Z OGRANICZONĄ ODPOWIEDZIALNOŚCIĄ Z SIEDZIBĄ W BOROWIE	dzierżawca	1/1	57-160 BORÓW, 11-LISTOPADA 21

Wykaz właścicieli i władających

z dnia 04.03.2009

Ark.	Działka	Pow.	Położenie	KW	Jedn. rej.
1	10/8	2.0471		24564	G.54
	RII	0.0420			
	RIIIa	0.0176			
	Lz-PsIII	0.6090			
	B-PsIII	1.3785			
Id dz: 021704_5.0034.AR_1.10/8					
1	10/9	11.90		24564	G.54
	RI	1.41			
	RII	6.61			
	RIIIa	3.13			
	RIVa	0.48			
	PsIII	0.27			
Id dz: 021704_5.0034.AR_1.10/9					

Działek: 2 Pow. gruntów razem: 13.95

Nazwisko i imię (Nazwa) właściciela lub władającego	Charakter władania	Udział	Adres zamieszkania (siedziba)
GRZEGORZEK ANDRZEJ (ROMAN, IRENA), PESEL: 80020405953	właściciel	1/1	57-150 PRUSY, KARCZYN 9
WYSKWARSKI ANDRZEJ (LESŁAW, HELENA)	dzierżawca	1/1	KARCZYN 21

Ark.	Działka	Pow.	Położenie	KW	Jedn. rej.
1	5/10	6.4455		34589	G.64
	RIIIb	0.2950			
	RIVa	3.8205			
	RIVb	2.2450			
	N	0.0850			
Id dz: 021704_5.0034.AR_1.5/10					
1	5/12	4.5048		34589	G.64
	RIIIb	0.2650			
	RIVa	1.6048			
	RIVb	0.6750			
	RV	1.9600			
Id dz: 021704_5.0034.AR_1.5/12					

Działek: 2 Pow. gruntów razem: 10.95

Z up. STAROSTY
Kazimiera Markiewicz
KIEROWNIK
Ref. Ewidencji Gruntów i Budynków

Wykaz właścicieli i władających

z dnia 04.03.2009

Jednostka ewidencyjna: 021704_5, STRZELIN - OBSZAR WIEJSKI

Obręb: 0031 - SZCZODROWICE

Nazwisko i imię (Nazwa) właściciela lub władającego	Charakter władania	Udział	Adres zamieszkania (siedziba)
GMINA STRZELIN	właściciel	1/1	57-100 STRZELIN, ZĄBKOWICKA 11

Ark.	Działka	Pow.	Położenie	KW	Jedn. rej.
1	79/2	0.8055		16707	G.1
		dr	0.8055		

Id dz: 021704_5.0031.AR_1.79/2

Działek: 1 Pow. gruntów razem: 0.8055

Z up. STAROSTY
Kazimiera Markiewicz
KIEROWNIK
Ref. Ewidencji Gruntów i Budynków

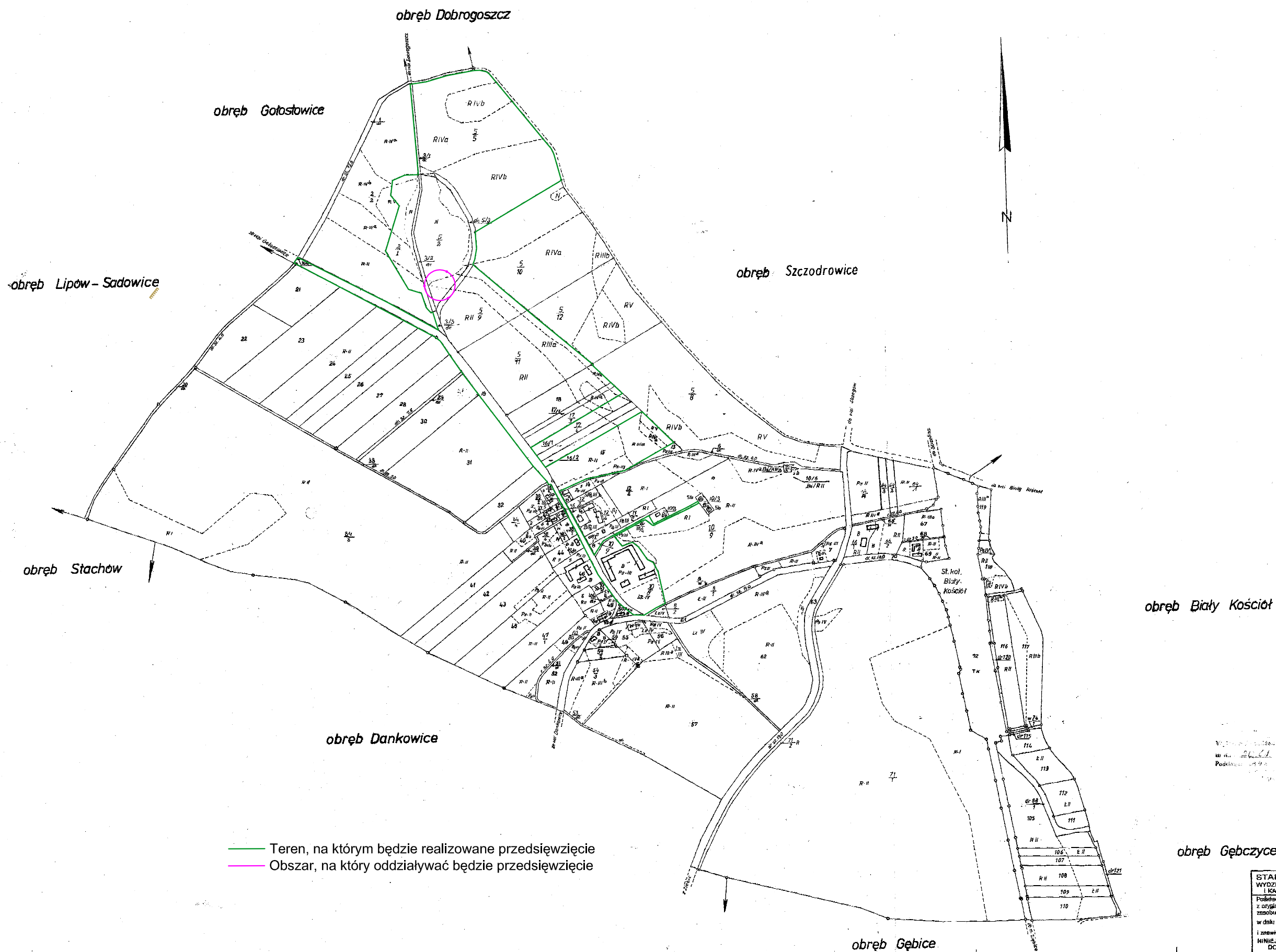

kusz 1(1)

wierzchnia

184/11/0619/34 - 4/79

Województwo: dolnośląskie
Powiat: Strzelin

MAPA EWIDENCJI GRUNTÓW
1:5000

Wykreślono z pierwotny mapy zasadniczej opracowanej w 1971 roku na podstawie zdjęć lotniczych z 1964 roku ucyfrowanych przez Wrocławskie O.P.B.K. w 1971 roku i zaktualizowano

Wojewódzkie Biuro Geodezji i T.R.
we Wrocławiu

Kierownik roboty
maszyn: Bertold Cichon

Kierownik pracowni

Kierownik działu geodezji
20.05.79
inż. Czesław Wrobel
inż. Przemysław
Naczelnik Inżynier
22.05.1979 r.

Zmiany:

Matryce wykreślono na foliarkach
Rysunek usunąć przez zmywanie
Zmiany wykreślić tuszem zwykłym
Zmiany wykreślić na podstawie pierwotny skanowania gruntów geodeta H. Mydlowski
Strzelin dn. 08.12.20

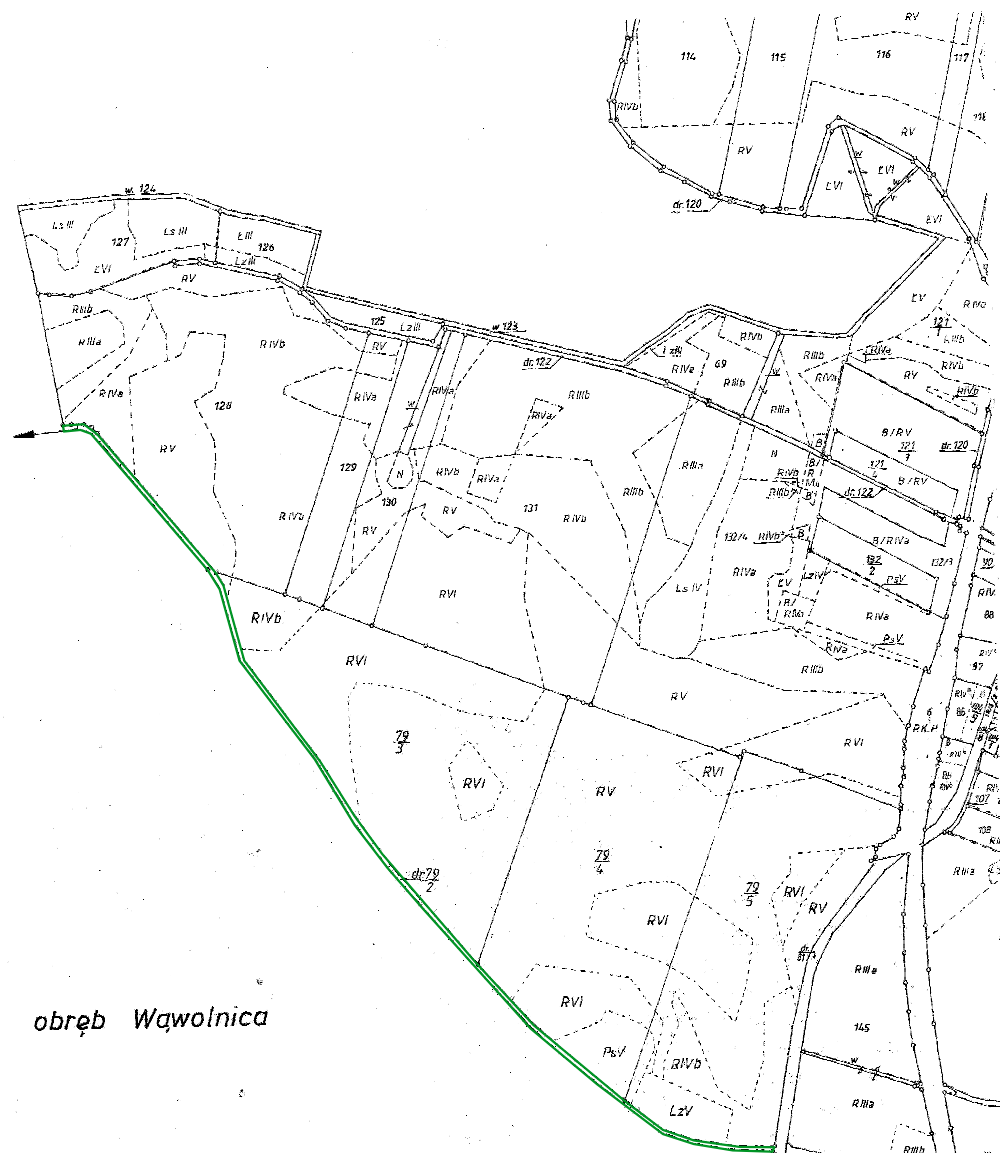

obwód Wąwolnica