PRZEKRÓJ 1-1

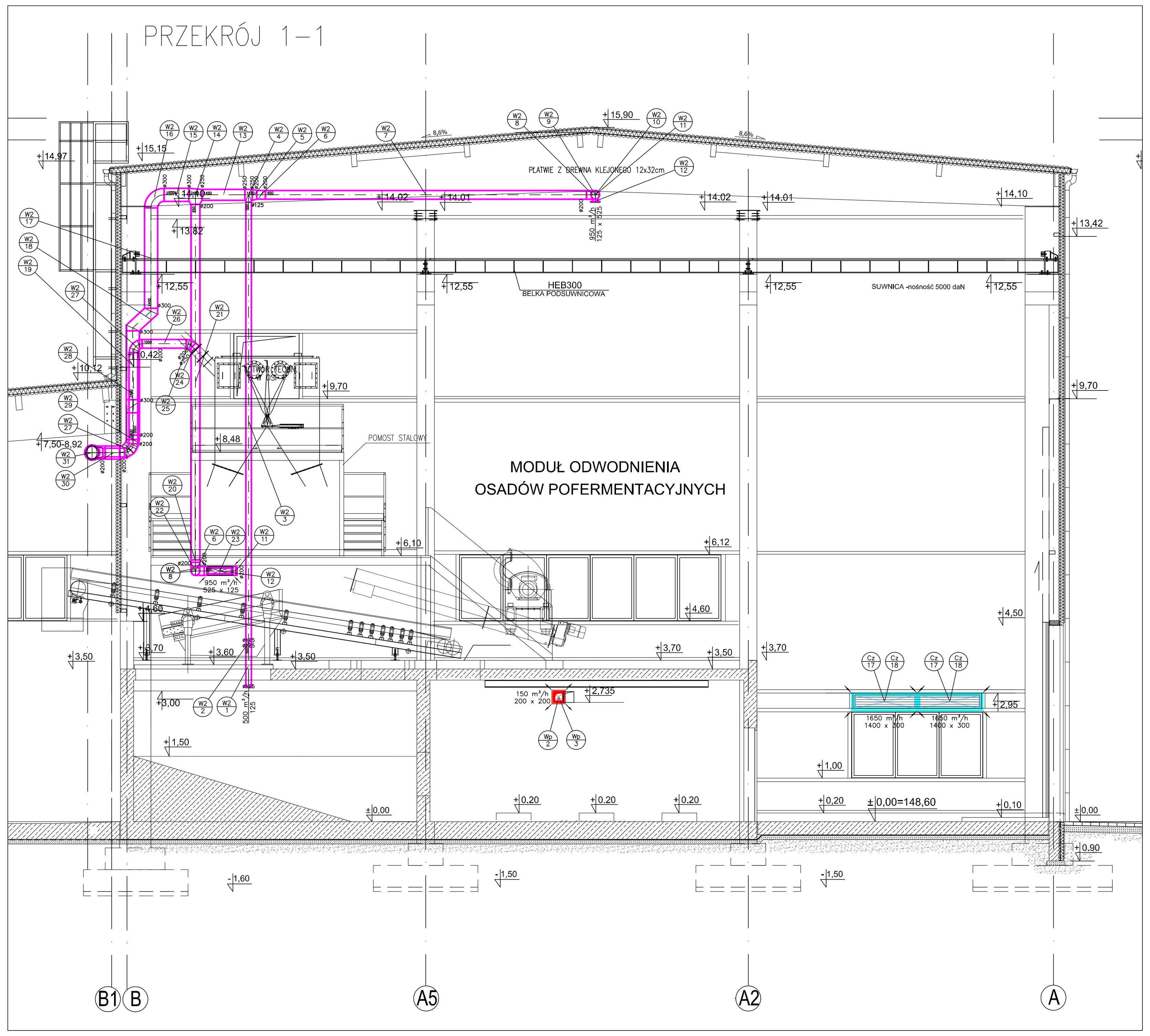

PRZEKRÓJ 2-2

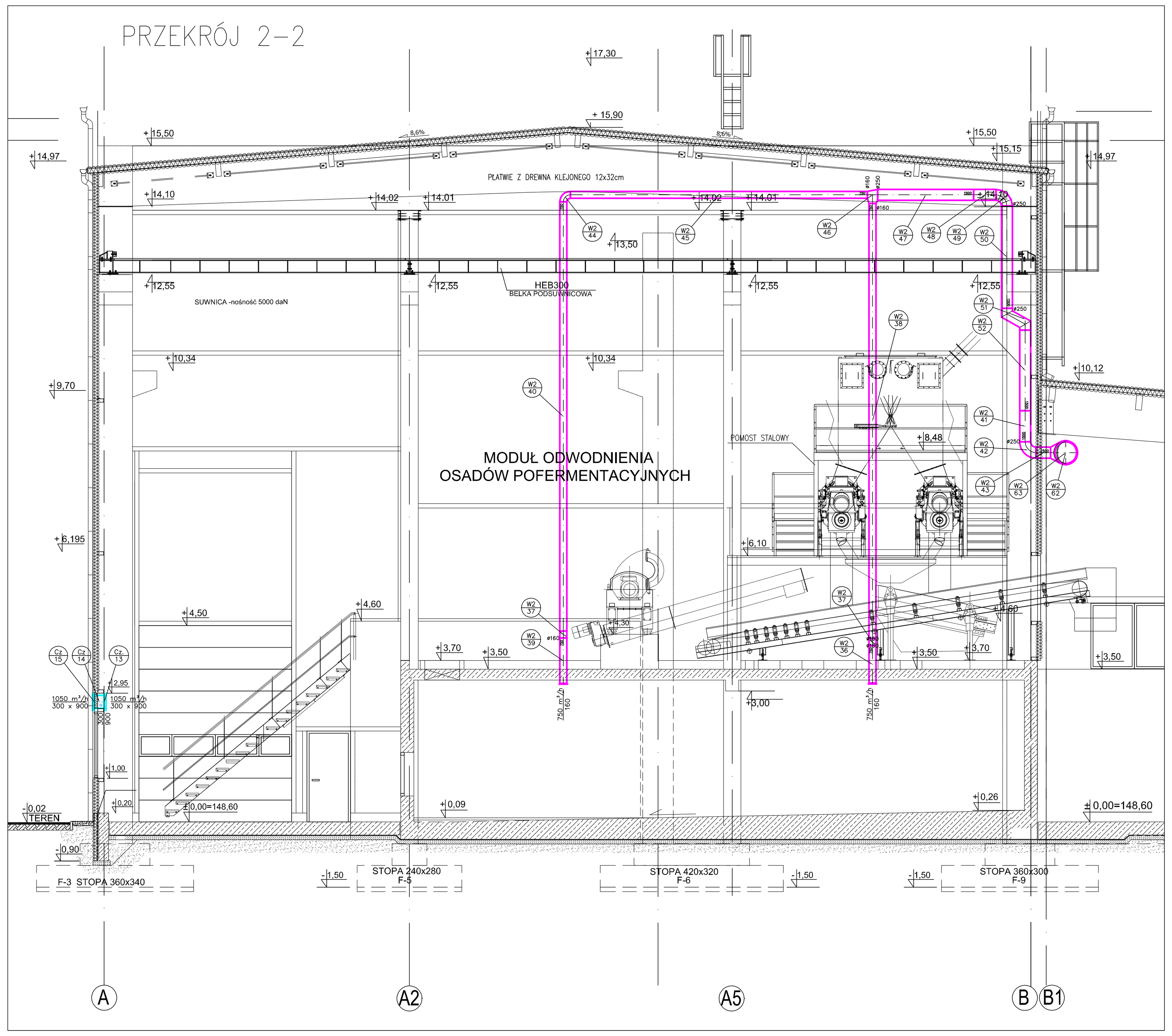

PRZEKRÓJ 3-3

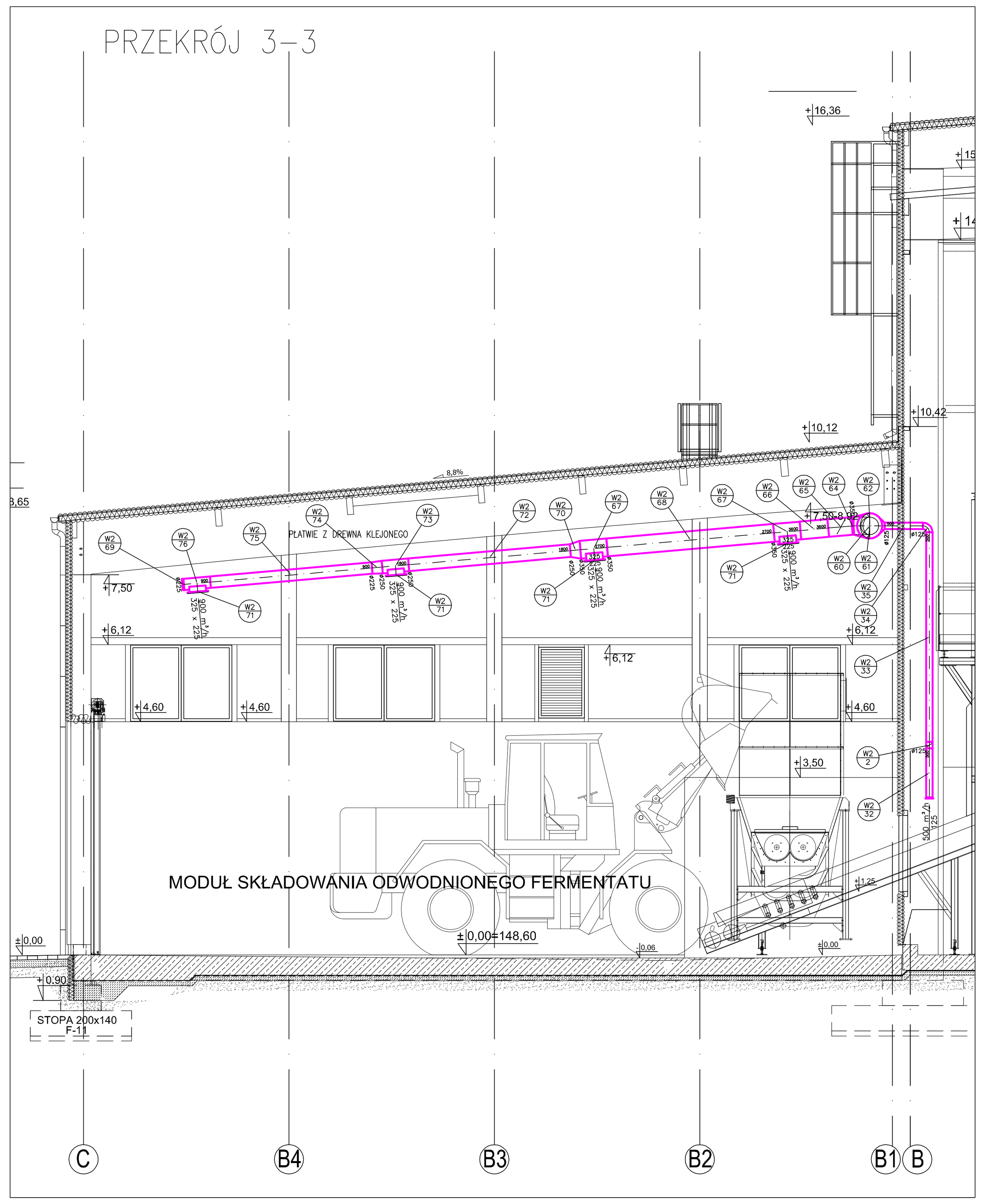

PRZEKRÓJ 4-4

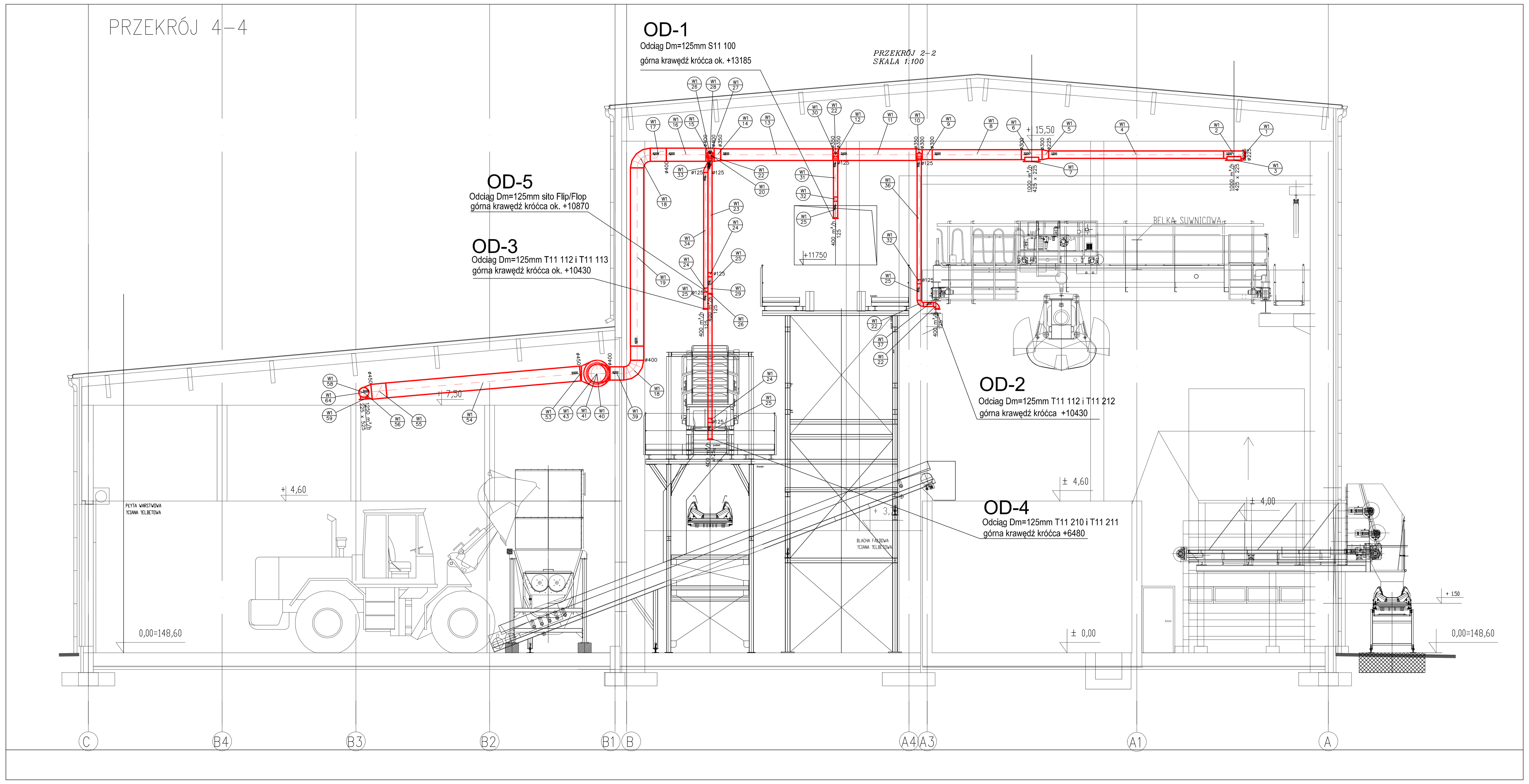

Rew.	Treść rewizji	Opracował	Data	Podpis
Wykonawca: Konsorcjum firm				
VINCI Environnement Polska, 02-342 Warszawa, Al. Jerozolimskie 162A, tel. 48 22 267 60 00	Vinci Environnement SAS, 89, Boulevard Franklin Roosevelt, 92506 RUEIL MALMAISON Cedex Francja	WARBUD S.A., 02-342 Warszawa, Al. Jerozolimskie 162A, tel. 48 22 267 60 00		
Biuro opracowujące dokumentację:	Antares	92-318 Łódź, Al.Piłsudskiego 133 D, tel. 42 636 19 45		
	Imię Nazwisko	Nr uprawnień	Data	Podpis
Projektował	mgr inż. WŁODZIMIERZ KUBIK	LOD/0436/POOS/05	07.2013	
Opracował	mgr inż. BARBARA KRYSZKA	41/97/WŁ	07.2013	
Sprawdził	mgr. inż. EWA SZANIAWSKA	112/96/WŁ	07.2013	
Zamawiający:	ZAKŁAD GOSPODAROWANIA ODPADAMI Sp. z o.o. GAĆ 90, 55-200 OŁAWA	Nr kontraktu: K 3 B		
Stadium	PROJEKT WYKONAWCZY			
Nazwa Inwestycji	MODERNIZACJA I ROZBUDOWA ZAKŁADU GOSPODAROWANIA ODPADAMI W MIEJSCOWOŚCI GAĆ GMINA OŁAWA - BUDOWA CZĘŚCI BIOLOGICZNEJ MBP (FERMENTACJA) NR EWIDENCYJNY DZIAŁEK 384/10, 384/11 AM-2, OBR. GAĆ			
Obiekt	NR1-HALA BIOLOGICZNEGO PRZETWARZANIA ODPADÓW	Branża	INSTALACYJNA	
Tytuł rysunku	Instalacja wentylacji Przekroje 1-1, 2-2, 3-3, 4-4	Nr rys.	001-BS-602-09	
		Skala	1:100	Rewizja: 0